

舟形町の皆さまへ

マイナンバーカードを使って

# コンビニでいつでも住民票など かんたんに取得できます

2023年4月3日  
スタートだみん♪

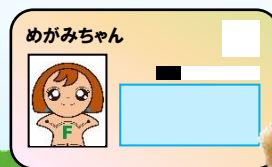
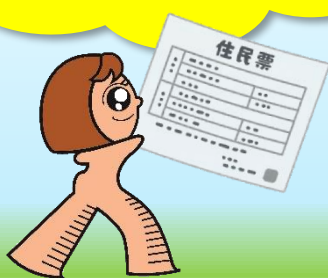

## 利用可能時間

午前 6 時 30 分

から

午後 11 時

(土日祝日も可能)

※メンテナンス時及び 12/29  
~1/3 は利用できません

## 必要なもの

- ・マイナンバーカード
- ・数字 4 桁の暗証番号  
(利用者証明書用電子  
証明書)

## 利用可能店舗

マルチコピー機が設置され  
ている全国のコンビニなど  
(例)

- ・ファミリーマート
- ・セブンイレブン
- ・ローソン  
など



## 取得できる証明書

役場窓口より

100 円お得♪

※15 歳未満の方や DV 等支援措置対象者などは利用できない場合があります。

種類	手数料	取得できる範囲
住民票の写し	300 円	本人及び同一世帯員の住民票
印鑑登録証明書	300 円	印鑑登録している本人の証明書

役場が開いていない休日や夜間も証明書が取得できます。ぜひご利用ください！

【お問い合わせ】 舟形町役場 住民税務課住民係 0233-32-0211

# コンビニ交付Q&A



## 舟形町外でも利用できるの？

- ① 舟形町に住所がある方は、町外の店舗でも利用できます。
- ② マイナンバーカードと数字4桁の暗証番号(利用者証明書用電子証明書)をご準備ください。
- ③ 全国のおよそ54000 店舗のコンビニエンスストアで土日祝日も交付できます。(メンテナンス時及び 12/29~1/3 を除く。)



## 注意点はあるみん？

- ① 暗証番号を3回間違えると、マイナンバーカードにロックがかかります。解除には役場窓口での手続きが必要です。
- ② 証明書の交換、手数料の返金・減免はできません。
- ③ 戸籍の届出をされた場合、住民票に内容が反映されるまで、日数がかかる場合があります。



## セキュリティ対策はされているのか不安があるみん。

- ① 専用回線でのネットワークの利用、通信の暗号化などの個人情報漏えい対策をしています。
- ② 利用者本人が申請から受領までのすべての手続きを行うので、個人情報が周りの目に触れません。
- ③ マルチコピー機の画面表示や音声、アラームなどによりマイナンバーカードや証明書の取り忘れを防止します。
- ④ 証明書は偽造・改ざん防止処理を施して印刷されます。

## かんたん 交付ステップ



① マルチコピー機の画面表示から、「行政サービス」を選択する。

②「証明書の交付」を選択する。  
③「証明書交付サービス(コンビニ交付)」を選択する。

④カード置き場にマイナンバーカードを置きます。

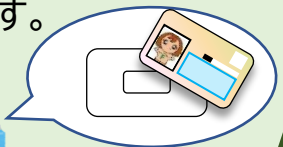

⑤必要な証明書を選択する。  
⑥暗証番号(数字4桁)を入力する。  
⑦マイナンバーカードを外します。

⑧証明書について、項目ごとに選択していきます。  
⑨発行内容を確認  
⑩料金を支払う

⑪証明書が印刷されます。



お取りいただいた後、取り忘れ防止用の音声停止ボタンを押します。