

広報

令和5年
6月23日号

No. 614

ふな がた



舟形町のあゆみ 第4話

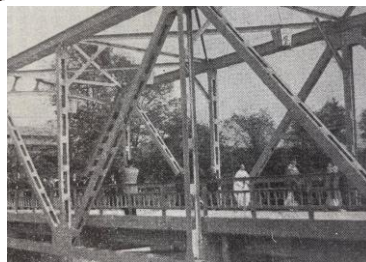

昭和31年(1956年)
堀内橋竣工。現在架替え工事中ですが、
当時は県内で最も近代的な橋でした。

お知らせ版

舟形町生活応援商品券の交付について

新型コロナウイルス感染症の影響に加え、電力・ガスをはじめとしたエネルギー価格や食料品価格などの物価高騰により負担が増えた家計と町内事業者への支援を目的に商品券を交付しています。
ご家族みなさんで有効に活用ください。

町民1人につき10,000円(500円×20枚)

- ▼交付時期／6月14日(水)から順次郵送しています。
- ▼交付対象者／次のいずれかに該当する方
 - ・令和5年6月1日現在で町内に住民登録のある方
 - ・6月1日以降令和5年10月31日までに生まれた方
- ▼交付方法／原則、世帯主あてにゆうパックで郵送
- ▼有効期限／令和5年11月30日(木)
※期限を過ぎると使用できませんのでご注意ください。
- ▼利用店舗／もがみ南部商工会舟形支部の取扱加盟店舗
※詳しくは商品券の郵送時にチラシを添付しています。
- ▼問い合わせ／舟形町まちづくり課商工支援係 ☎(32)0844



県立新庄病院からのお知らせ

7月14日(金)～17日(月・祝)(新病院への移転準備作業を行います)

急患以外の診療を制限します。不急の方はこの期間を避けて受診してください。



▼問い合わせ／県立新庄病院 ☎(22)5525

商品券事業はふるさと納税を活用しています

令和5年度

ガンバルめがみちゃん 応援キャンペーン

新型コロナウイルス感染症などの影響による売上減少への支援策として、小規模事業者が独自のプレミアム付商品券を発行する事業に対して補助を行います。

なお、参加事業所については、町ホームページで随時更新します。

▼事業期間／

申請日～令和6年1月31日（水）（最長6ヵ月間）

▼発行する商品券の主な要件／

販売価格は1冊5,000円（額面6,500円※30%プレミアム）とし、町内外の個人に販売するもの。（その他複数要件あり）

▼対象事業者／

- 小売、飲食、サービス業のいずれか1つ以上を営む事業者
- 個人の場合は、町内に住所があるもの
法人の場合は、町民税納付義務者であるもの
- 町税に滞納がないこと など

▼補助額／

町内に主たる事業所がある場合、上限18万円（1,000円未満切捨て）
町外に主たる事業所を有する場合、上限12万円（1,000円未満切捨て）

▼対象となる経費／

独自に発行し販売したプレミアム付商品券のプレミアム分（30%）に相当する額や商品券の発行およびチラシなどの作成にかかる印刷製本費など

▼事業者申請期限／9月29日（金）

▼申請等について／要件や提出書類がありますので、まずはお相談ください。

▼問い合わせ／舟形町まちづくり課商工支援係 ☎（32）0844

事業者のみなさん！！
商品券や配布用ポスター作成の
お手伝いもするミン♪
気軽に相談してミン♪



令和5年度

ふながた元気

得々お買い物券

30%

プレミアム
付き

令和5年7月3日(月)発売開始!!

▼有効期限／令和5年12月31日（日）

▼販売金額／1冊10,000円（13,000円分の商品券）

▼購入限度額／お1人様3冊（30,000円）まで

▼販売冊数／4,000冊（なくなり次第終了）

▼商品券を購入できる方／舟形町内在住または在勤の方

▼利用可能店舗／もがみ南部商工会舟形支部の取扱加盟店舗

▼問い合わせ／もがみ南部商工会舟形事務所

☎（32）2242

※詳細は、このお知らせ版と同日に全戸配布されるチラシを確認ください。

商品券のお求めはこちら↓

長 沢／(株)大場惣吉商店
<small>※平日14:00～16:00のみ、事務所での販売となります。</small>
長 沢／サバネ井上魚店
長 沢／舟形若あゆ温泉
舟 形／肉 の 阿 部
舟 形／(大) さ い と う
舟 形／(株)佐藤良蔵商店
長者原／渡 辺 商 店
長者原／豊 岡 商 店
堀 内／沢 内 商 店

電子マネーを購入させる 架空請求詐欺に注意

「有料サイトの未納料金」や「ウイルス感染したパソコンの復旧作業」などの名目で電子マネーを購入させ、金銭をだまし取る詐欺が発生しています。こうした被害を防ぐため、コンビニエンスストアやドラッグストアなどの店舗に、電子マネーを購入する理由の確認などの声かけや、詐欺の疑いがある場合は警察への通報を依頼しています。

「電子マネーの番号を教えてください」と言われたら詐欺です。購入する前に警察に相談してください。

▼問い合わせ／新庄警察署生活安全課 ☎ (22) 0110

町内の求人情報

鈴屋クリーニングと一緒に働いてくれる方を募集しています。

▼職 種／リネンサプライ仕上げ作業
(洗濯から仕上げまでの作業)

▼雇用形態／アルバイト・パート
午前のみ、午後のみでも可能

▼給 与／時給 885 円～

▼勤務時間／午前 8 時 30 分～午後 4 時

▼勤務場所／舟形町長沢 1235

▼その他／通勤手当上限 10,000 円

▼申込み・問い合わせ／

鈴屋クリーニング ☎080 (1844) 7609

舟形町 B & G 海洋センター「プール」

一般開放

▼開放期間／

7月15日(土)～8月20日(日)

▼開放時間／

午前9時～11時50分

午後1時～4時

▼使用料／

	町 内	町 外
幼児・小中学生	無 料	110円
高 校 生	60円	220円
大 人	110円	330円

▼その他／

・都合により臨時休業となる場合があります。



監視員募集

▼対象／

- ・18歳以上(高校生はのぞく)50歳未満の男女
- ・健康で泳げる方

▼募集人数／

若干名

▼勤務日時／

7月15日(土)～8月20日(日)

午前8時30分～午後4時30分

(途中休憩1時間、1日7時間勤務)

※シフト制のため都合のつく日のみ勤務可能です。

▼勤務内容／プール監視・管理清掃、その他

▼申込み切／7月14日(金)

▼賃金／時給860円

▼その他／

・採用者は心肺蘇生法講習を受講。



▼問い合わせ／舟形町 B & G 海洋センター ☎ (32) 3501



詳しくはホームページへ

中退共

検索

お問合せはお気軽に

(独)勤労者退職金共済機構
中小企業退職金共済事業本部

TEL (03)6907-1234
FAX (03)5955-8211

パートタイマーさんや
家族従業員も加入できます

簡単

●外部積立型で管理が簡単
●退職金試算額もお知らせ

有利

●掛金は全額非課税助成
●掛金の一部を国が

安心

●確実な退職金支払
●安心の資産運用

中退共の
退職金制度なら

社長の決断、
応援します。

退職金

支え合いの地域づくり
担い手効用性講座

▼内容・日時／

○第1回 8月3日(木)

生きがいや支え合いを育む現場に学ぼう ※現地学習

○第2回 8月22日(火)

暮らしの課題を把握する手法を学ぼう

○第3回 8月31日(木)

課題に取り組むためのアクションプランを考えよう

○第4回 未定

実際に居場所や生活支援活動をしてみよう

○第5回 10月18日(水)

活動の振り返りと次のアクションに向けて

▼申込み方法／

氏名、郵便番号、住所、電話番号、年齢、所属、受講動機、自分の地域の困りごとを記載し、FAXなどで申込み。

▼申込切／7月21日(金)

▼申込み・問い合わせ／

(公財)山形県生涯学習文化財団
学習振興部内

☎ 023(625) 6411

FAX 023(625) 6415

タクシー料金の改定に伴う高齢者等タクシー券の利用について

6月15日より県内のタクシー運賃が改定され、初乗り料金が引下がります。満80歳以上の方および身体障害者手帳などをお持ちの方へ渡しているタクシー券は引続き利用できますが、運賃改定後は改定された初乗り料金が券1枚あたりの助成額となります。

なお、これまでタクシー券を利用していない方、これから80歳を迎える方は申請が必要です。健康福祉課福祉係へ問い合わせください。

次の要件を満たす方に助成します。

▼対象者／町内に住所があり、在住の方

※施設に入所されている方は対象外

※自動車税、軽自動車税の減免を受けている方は対象外

▼要件／①高齢者タクシー券…満80歳以上の方(誕生日を迎えた月から該当)

②福祉タクシー券…身体障害者手帳【上肢、下肢、体幹、視覚障がい、内部障がい(心臓、腎臓、呼吸器)3級以上】

療育手帳「A」

精神障害者保健福祉手帳 1級

▼助成内容／①②…申請月から3月までの月数×2枚(1ヵ月2枚)

(タクシー券1枚につき初乗り料金相当額を助成)

▼利用できる場所／①②…「星川タクシー」と「介護タクシーもがみ」で利用できます。

▼申請・問い合わせ／舟形町健康福祉課福祉係 ☎(32)0655

国民年金保険料免除等の申請について

●経済的な理由等で国民年金保険料を納付することが困難な場合には、保険料の納付が「免除」または「猶予」される制度があります。申請の手続きは、役場の医療年金担当窓口または年金事務所で受け付けています。

●令和5年度(令和5年7月分から令和6年6月まで)の免除等の受付は7月1日から開始します。また、申請時点の2年1ヵ月前の月分までさかのぼって申請できます。

●失業により保険料を納付することが経済的に困難になったが、申請を忘れていた期間がある方は、役場の国民年金窓口または年金事務所へ相談ください。

▼問い合わせ／新庄年金事務所 ☎(22)2050

舟形町健康福祉課医療年金係 ☎(32)0717

技能検定手数料支援
事業費補助金

県では、就職氷河期世代の技能向上および雇用の安定のため、就職氷河期世代の求職者が技能検定を受験する場合の受験手数料を補助します。

▼対象者

令和5年度技能検定受験者のうち、就職氷河期世代の求職者で、県内の公共職業安定所において職業相談をしている方

※令和5年4月1日時点

- ・ 大卒の方 41～52歳
- ・ 短大卒の方 39～50歳
- ・ 高卒の方 37～48歳

▼補助金額

一人あたり上限18,200円

▼申込み／詳しくは真ホームページを確認ください。

▼問い合わせ

山形県雇用・産業人材育成課
☎023(630)2378



令和5年度 猫の不妊・去勢手術費補助事業について

山形県獣医師会では、猫の適正飼養の普及啓発や動物愛護精神の高揚を図るため、猫の不妊・去勢手術費用の一部を補助する事業を次のとおり行います。

▼申込み期間／7月3日(月)～21日(金)

▼対象 象／県内で飼育されている不妊・去勢手術適期の猫(1世帯につき1匹まで)

▼対象 数／メス50匹、オス50匹(計100匹)

※申込み数が対象数を超えた場合は抽選となります。当選者には県獣医師会より通知します。

▼申込み方法／①ホームページからの申込み

※右のQRコードから

②ハガキでの申込み

※ハガキの裏面最上部に「メス」または「オス」を記入の上、飼い主の郵便番号、住所、氏名(フリガナ)、電話番号を記入してください。

〒990-2451 山形市吉原2-8-6 公益法人山形県獣医師会

▼問い合わせ／公益法人山形県獣医師会 ☎023(630)2680

舟形町住民税務課生活安全係 ☎(32)0155



ペットは必ず

終生飼養しましょう

飼った動物は、その命を終えるまで適切に飼養しましょう。

万が一、飼えなくなってしまった場合は新しい飼い主を探すことも飼い主の責任です。飼い主を探すための方法のひとつとして、最上保健所犬猫電子掲示板を利用ください。

また、事情により飼えなくなったことを理由に、犬や猫などの愛護動物を捨てることは犯罪です。動物愛護管理法違反により、1年以下の懲役または100万円以下の罰金が科せられます。動物を捨てることは動物に苦痛を与えることばかりでなく、周辺の住民にも迷惑をかけます。愛情と責任を持って飼いましょう。

▼問い合わせ／最上保健所保健企画課生活衛生室 ☎(29)1261

舟形町住民税務課生活安全係 ☎(32)0155

山形県保険者協議会第22回共同広報キャンペーン 「循環器病を予防しよう」

山形県民の死亡原因

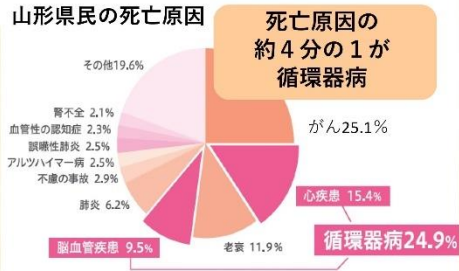

出典：令和元年人口動態統計

国民の介護が必要となった主な原因

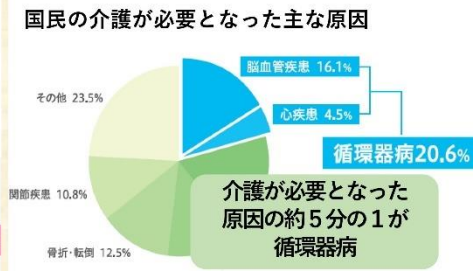

出典：令和元年国民生活基礎調査

県では、死亡や介護の主な原因となっている脳卒中・心臓病などの循環器病について、正しい知識を県民に周知するために「漫画」と「動画」を作成しました。

循環器病の予防や発症時の症状と適切な対応について、山形大学医学部附属病院の監修のもとに分かりやすく解説しています。自分自身や大切な家族の健康のために、ぜひご覧ください。

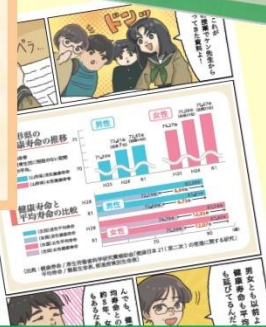

漫画

大人版と子ども版の2種類 (A5・全カラー) 各市町村や総合支庁・県庁の窓口等で設置・配布中

循環器病を予防しよう

～あなたとあなたの大切な人のために～

動画

脳卒中編 + 心筋梗塞編 計約10分の短編動画 山形大学医学部附属病院の医師による解説付 山形県公式YouTube(やまがたchannel)で配信中



脳卒中編 約4分

脳卒中の前触れを見逃さないで いつもと違うと感じたら医療機関へ



<https://youtu.be/NQYwxHML3oQ>

心筋梗塞編 約6分

命に関わる病気「心筋梗塞」を知ろう 大切な人を守るためにできること



https://youtu.be/u_T7ROh62d0

脳卒中編 + 心筋梗塞編 約10分

脳卒中編と心筋梗塞編を連続でご覧いただけます。



https://youtu.be/LXY0w_BuKJU

山形県保険者協議会

※山形県保険者協議会とは、県内の医療保険者により被保険者の健康保持増進と円滑な事業を行うために設立された団体です。

青いシグナル



山形県交通安全シンボルマーク

★夜間の交通事故 多発

《交通事故に遭わない、起こさないためのポイント》

ドライバーは、

- ・「前後左右、目配り運転」で運転に集中する。
- ・右側（車道側）もよく確認し、横断者に注意する。
- ・信号、標識、歩行者などをよく確認する。
- ・交通量が少ない場所でも油断しない。
- ・夕方は早めのライト点灯とハイビームを積極的に活用する。

歩行者は、

- ・夕方、夜間は夜光反射材を身につける。

『交通安全ありがとう運動』を実践しよう

- ・横断歩道は歩行者が最優先！
- ・横断者は、手や横断旗で横断する意思を表し、止まった車に「おじぎ」などで「ありがとう」の気持ちを伝えましょう

▼問い合わせ／舟形町住民税務課生活安全係 交通安全担当 ☎ (32) 0155 (直通)

Vol. 73

ふながた

ぽっぽ舎通信

2023 7月



『ぽっぽ舎通信』は舟形駅にある「観光物産センターめぐみ」からイベント情報等を毎月発信するコーナーです。

舟形若あゆ温泉よりお知らせ

◎若あゆ温泉お客様感謝デー

若あゆ温泉では毎月2回(水曜)の感謝デーを開催！7月の感謝デーは5日、19日です☆
 入浴料が100円割引でお得です♪
 ※7月12日(水)は休館日です。



観光物産センターめぐみよりお知らせ

◎小国川クリームソーダ販売

駅カフェで毎年大人気の小国川クリームソーダ♪
 今年もアユ釣り解禁日に合わせて販売します！
 清流最上小国川をイメージしたクリームソーダをご賞味ください☆

・小国川クリームソーダ 400円



◎冷やしうどん・ざるそば、はじめました！

駅食堂では夏季限定商品の販売を開始しました。
 ひんやり冷たくてのどごしが良いので暑くて食欲のない日もオススメです！
 ぜひ、お気軽にお越しください🚗

駅カフェ営業時間：午前9時～午後4時30分



7月予定表

日	月	火	水	木	金	土
						1
2	3	4	5	6	7	8
9	10	11	12	13	14	15
16	17	18	19	20	21	22
23	24	25	26	27	28	29
30	31					

…舟形駅に手作りパン屋さんがある日
 【火曜日】午後0時30分～0時45分まで

…舟形駅のソフトクリームお休みの日

問い合わせ／舟形駅(舟形町観光物産センターめぐみ) ☎(32)3302 (営業時間 午前8時30分～午後5時)

にこにこ通信

令和5年6月発行 第182号

舟形町子育て支援センター「みらい」
(福祉避難所「てとて」内)
☎ (32) 0528



【7月の予定】

〈利用時間〉
午前9時30分～11時30分
午後1時30分～4時30分

閉館

日	月	火	水	木	金	土
						1 施設開放 午後閉館
2	3	4	5	6	7 ふれあい 育児の広場	8 施設開放 午後閉館
9	10	11	12 あそびの 広場	13	14	15 施設開放
16	17 海の日	18	19	20 おはなし 広場	21	22 施設開放
23	24	25	26	27	28	29 施設開放
30	31					



こころとからだ！すくすく大きくな～れ



♡手づかみ食べも大事な成長

生後7ヵ月頃になると食べ物に手をのばし、つかんだ物を口に運ぼうとしはじめます。このころの手づかみの体験が「自分で食べたい」意欲を育てます。持った物の感触からその重さや軟らかさをはかり、力の入れ具合を調整したり、手のひら、指の腹、指先の使い分けを学習したり、口への運び方を工夫したりとさまざまな力を身につけていきます。思いどおりに自由に食べられることほどうれしいことはありません。たっぷり手づかみした手は、スプーンをうまく使える手にもなります。

※個人差があるので、手づかみ食べをしたがらない子もいます。

～こんな活動をしています～

♡みらいの様子

今年もパパと一緒に来所する姿が多くみられ、室内や人工芝で元気に楽しく遊んでいます。



♪おとうさん♪

～6月の歌より～

- おとうさんは おとうさんは
おおきな おおきな お手てだな
ぼくのお手てが ふたつとも
にぎれるような お手てだな
- おとうさんは おとうさんは
おおきな おおきな 背中だな
うちじゅうみんなを おんぶして
歩けるような背中だな

♡ふれあい育児の広場

6月8日に今年度最初のふれあい育児の広場が開催されました。スケッチブックシアター『ピンポン誰かしら？ブル君の誕生日編』では、チャイムの音で次々と訪ねてくる動物。「誰かしら？」の問いかけに「くまさん」「パンダ」と大きい声で答えてくれました。参加者の自己紹介後には「めがみちゃん」も遊びに来てくれて、子どもたちは大喜び！みんなで記念撮影した後は握手したり、触れ合いながら、楽しい時間を過ごせました。



☆ ふれあい育児の広場…7月7日は「たなばた」の予定です。
※午前に開催するふれあい育児の広場は、申込みされた方のみ利用です。
欠席される場合は事前に連絡をお願いします。

【おもちゃ紹介】



手作りおもちゃの新車が仲間入りしました。赤ちゃんコーナーには空容器を利用した手作りおもちゃなどもあります。お家で作ってみたよというママも。作り方を聞きたい方は、スタッフに声をかけてください。

