

# 広報

令和5年  
2月10日号

No. 605

# ふな がた



第33便

## フナデジ



参考サイト

### 有線LANと無線LANの違い

【有線LAN】

- ・端末とモデムなど（インターネットにつながる機械）をケーブルで直接接続する。
- ・通信が安定している。

【無線LAN】

- ・ケーブルを用意する必要がなく、電波の届く範囲で使用できる。
- ・障害物、他の電波により通信速度が落ちる。



## お知らせ版

## 町の商品券（令和4年12月配布）・助成券（令和4年11月配布）の

### 使い忘れはありませんか

## 舟形町生活応援商品券

全町民に10,000円  
新型コロナウイルス感染症対応

**有効期限**

令和5年2月28日（火）

※有効期限を過ぎてしまうと利用できなくなりますので、計画的な利用をお願いします。

▼問い合わせ／舟形町まちづくり課商工支援係

☎ (32) 0844

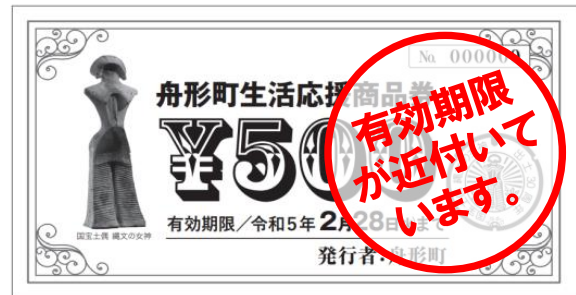

## 灯油購入費助成券

対象世帯に1世帯7,500円の助成

**有効期限**

令和5年2月28日（火）

▼対象世帯／令和4年度町民税非課税世帯で、次のいずれかに該当する方

- ①高齢者世帯（全員が65歳以上の世帯）
- ②障がい者のいる世帯〔身体障がい者手帳1・2級所持者、精神福祉手帳1・2級所持者、療育手帳所持者、介護保険制度要介護3以上の方〕
- ③ひとり親世帯（平成16年4月2日以降に生まれた方と現在生活している一人親世帯）
- ④歳末たすけあい募金支給世帯

▼問い合わせ／舟形町健康福祉課福祉係 ☎ (32) 0655

### 消費税のインボイス制度 に関する説明会

税務署では、事業者の方を対象に消費税のインボイス制度説明会を開催します。

説明会は、事前予約制により、各回とも定員になり次第、受付を終了します。

#### ▼日時／

3月1日(水)、17日(金)

○午前10時～正午

主に課税事業者向け

○午後2時～4時

主に免税事業者向け

▼会場／最上総合支庁

▼その他／インボイス制度に関する詳しい情報はQRコードより確認ください。

3月1日(水)、17日(金) 午前10時～正午 主に課税事業者向け 午後2時～4時 主に免税事業者向け



▼申込み・問い合わせ／  
新庄税務署法人課税部門  
☎(22) 5170

### 防災行政無線 メール登録のお願い

防災行政無線のメール登録をしていただくと、町外にいても放送内容を確認することができます。ぜひ登録をお願いいたします。

#### ▼配信内容／

- ・行政情報
- ・防災気象情報
- ・火災情報
- ・鳥獣被害情報

#### ▼登録方法／

1. 左のQRコードを読み込み



2. 空メールを送信

3. 届いたメールからURLを選択し登録

4. 利用規約の確認と  
配信カテゴリの選択

5. 入力内容を確認し登録  
その後登録完了のメールが届きます。

▼問い合わせ／  
舟形町住民税務課危機管理室  
☎(32) 0155

### 防災行政無線(戸別受信機)の電池交換のお願い

戸別受信機を更新してから3年が経過します。各家庭に設置している戸別受信機の電池を長年入れたままにしておくと、電池からの液漏れで受信機の故障の原因になります。故障を防ぐためにも、年に一度は電池交換をしてください。

※電池の交換については、「防災行政無線個別受信機の使い方」を確認してください。

▼問い合わせ／舟形町住民税務課危機管理室 ☎(32) 0155

## 令和5年度

# 舟形町学童保育所利用申請受付について

▼対象／舟形小学校に就学している児童で労働等により昼間に保護者がいない方

▼開所時間／平日 放課後～午後6時

土曜日、長期休業、学校代休日 午前8時～午後6時

▼閉所日／日曜日、祝日等

▼利用料／日額300円(月3,000円上限)

▼提出先／舟形町学童保育所(舟形小学校1階)

▼切 切／3月3日(金)

▼申込み・問い合わせ／舟形町教育課学事係 ☎(32) 2379

舟形町学童保育所 ☎(32) 2126



## 国税専門官採用試験

仙台国税局では、バイタリテイあふれる国税専門官を募集しています。国税専門官は、国の財政を支える重要な仕事を担い、税務署等において、調査・徴収・検査や指導などを行う税務のスペシャリストです。

### ▼受験資格

次のいずれかに該当する方

1. 平成5年4月2日～平成14年4月1日生まれの方

2. 平成14年4月2日以降生まれで、次に掲げる方

① 大学を卒業または令和6年3月までに大学卒業見込みの方

② 入事院が①に掲げる方と同等の資格があると認める方

▼申込み／国家公務員試験採用情報NAVIより申込み



▼申込み切／3月20日(月)

▼試験日／6月4日(日)

▼問い合わせ

仙台国税局人事第一課試験研修係

☎022(263) 1111

人事院東北事務局

☎022(221) 2022

## やまがた合同企業説明会 2024のご案内

令和6年3月に大学等を卒業予定の学生を対象に、企業説明会を開催します。新型コロナウイルス感染症対策を十分に実施して行いますので、ぜひご参加ください。

### ▼日時

3月14日(火)、15日(水)  
正午～午後4時30分

▼場所／山形ビッグウイング

▼内容／企業による学生への業務内容説明

▼参加企業／両日100社ずつ

▼対象／令和6年3月に、大学院・大学・短大・高専・専門学校を卒業予定の学生およびその保護者(事前申込み不要)

▼問い合わせ

ハローワーク新庄

☎(22) 8609



## 農地の転賃(又貸)は**禁止**されています

農地(田・畑・採草放牧地)を借りている耕作者が所有者の許可を得ず、転賃(又貸)をすることは、農地法第3条2項6号にて禁止されています。また、法律の規定により、違反者には厳しい罰則が適用される場合もあります。

耕作者が変わる場合は、農業委員会にて所定の手続きを踏むことにより変更が可能です。詳しくは問い合わせください。

▼問い合わせ／舟形町農業委員会 ☎(32) 0947

## 国民年金保険料の口座振替および クレジットカード納付のご案内

現金で国民年金保険料を納付している方へ、日本年金機構から、令和5年1月下旬より「口座振替制度とクレジットカード納付制度のお知らせ」が順次発送されています。

口座振替納付を利用すると、金融機関等へ行く手間が省け、納め忘れもなくなります。保険料が割引される前納(前払い)も利用できます。

前納制度を希望される場合は、日本年金機構から送付される申請書に必要事項を記入し、令和5年2月末(必着)まで申請をしてください。

○お知らせについては次の対象者に発送されています

- ・口座振替納付およびクレジットカード納付を利用していない方のうち、未納がない方または直近3カ月のみ未納の方
- ・令和4年10月分の保険料を前納により納付している方

▼問い合わせ／新庄年金事務所 ☎(22) 2050



# 就労・生活ダイヤル集中相談会

新年度に向け、年度末で仕事を探している方や、生活や住まいについての相談がある方は相談ください。

- ▼日 時／2月28日(火)～3月3日(金) 午前10時～午後5時
- ▼相談内容／就労や生活、住まいに関する悩みや不安について
- ▼申込み／事前申込み不要
- ▼費用／通話料、相談料無料
- ▼問い合わせ／山形県求職者支援センター ☎0800(800)7867



## 町読み聞かせボランティア連絡協議会

### 新規会員募集

保育園、小学校、中学校、子育て支援センター「みらい」で子どもたちへの読み聞かせに興味はありませんか。年齢・性別・経験等は問いません。幅広い年代の方を募集します。

- ▼内容／絵本の読み聞かせボランティア（1クラスまたは1学年に対して読み聞かせ）  
読む本については自由
- ▼日程／通年での活動（活動できる日だけでも可能です）  
ほほえみ保育園 月1回程度 午前9時45分～10時  
舟形小学校 毎週木曜日 午前8時15分～8時30分  
舟形中学校 毎週水曜日 午前8時10分～8時30分  
子育て支援センター「みらい」 年4回程度  
※保育園のみ、小学校のみなどの活動参加も可能です。
- ▼その他／事前に見学もできます。気軽に問い合わせください。
- ▼問い合わせ／舟形町教育課社会教育係  
☎(32)2246

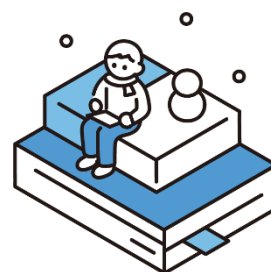

## 児童手当の支払通知書について

2月9日(木)は児童手当の支給日です。支給日と同日に送付している支払通知書を確認ください。

- ▼申込み・問い合わせ／舟形町健康福祉課福祉係 ☎(32)0655

## 山形県議会議員選挙について

任期満了に伴い、4月9日に山形県議会議員選挙が執行される予定です。

### 1. 立候補届出予定者説明会および出納責任者説明会の開催について

山形県議会議員選挙（最上郡選挙区）の立候補届出予定者説明会および出納責任者説明会が次のとおり開催されます。

- ▼日 時／3月7日(火) 午前10時～
- ▼場 所／最上総合支庁5階講堂

### 2. 立候補届出受付について

山形県議会議員選挙（最上郡選挙区）の立候補届出受付が次のとおり行われます。

- ▼日 時／3月31日(金) 午前8時30分～午後5時
- ▼場 所／最上総合支庁5階講堂

### 3. 選挙期日について

山形県議会議員選挙（最上郡選挙区）が次の日程で行われます。

- ▼選挙の告示／3月31日(金)
- ▼投票 票／4月9日(日)
- ▼期日前投票／4月1日(土)～8日(土)
- ▼問い合わせ／山形県選挙管理委員会最上地方事務局 ☎(29)1206

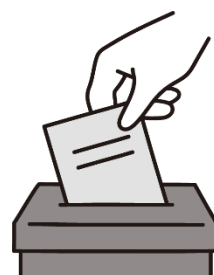



# 令和4年度舟形町農林水産物燃油・肥料等高騰対策支援事業 (林業・水産業・その他農林水産事業者向け) 実施のお知らせ

町では、燃油や肥料等の高騰により経済的な影響を受けている農林水産事業者を支援するため、地方創生臨時交付金を活用し、対象者に補助金を交付します。  
ただし、国や県の事業により支援を受ける場合や町税等の滞納がある場合はのぞきます。

## 林業

### 交付額／

(令和4年度に購入した燃油の購入金額 - 令和2年度に購入した燃油の購入金額) ÷ 2 または500,000円のいずれか低い額。

**対象者**／町内に住所を有する個人または法人で、木材を出荷販売または林業関係事業を行なっていること。

## 水産業

### 交付額／

(令和4年度に購入した燃油および飼料の購入金額 - 令和2年度に購入した燃油および飼料の購入金額) ÷ 2 または500,000円のいずれか低い額。

※飼料は令和元年度との比較でも可

**対象者**／町内に住所を有する個人または法人であり、出荷または自ら販売を行なっている水産事業者であること。

## その他 農林 水産 事業者

### 交付額／

(令和4年度に購入した燃油および飼料の購入金額 - 令和2年度に購入した燃油および飼料の購入金額) ÷ 2 または500,000円のいずれか低い額。

※飼料は令和元年度との比較でも可

**対象者**／町内に住所を有する個人または法人で、出荷または自ら販売を行なっている農林水産事業者。

例) そば刈取組合、養鶏・養鴨事業者、花き等の生産を行うために相当程度の燃油を使用している農業者 等

## ○申込み／

次の書類を持参ください。※申請書等は農業振興課で準備しています。

- ・ 令和2年度の燃油・飼料の購入金額のわかる書類 (購入伝票、決算書等)  
※飼料は令和元年度でも可
- ・ 令和4年度の燃油・飼料の購入金額のわかる書類 (購入伝票、決算書等)
- ・ 補助金を振り込む通帳
- ・ 林業、水産業等、その事業を行なっていることのわかる書類 (出荷伝票等)

※令和2年度、令和4年度の年度は、各事業者の事業年度(1月1日~12月31日など)  
または町の会計年度(4月1日~翌年3月31日)のどちらかを選択することができます。

## ○切／3月20日(月)

○問い合わせ／舟形町農業振興課農政企画係 ☎ (32) 0947

# 舟形町マイナンバーカード

## 出張申請サービスについて

自宅や団体（企業・施設・町内会など）へのマイナンバーカードの出張申請受付を実施しています

役場への来庁が難しい方を対象に、自宅や団体等で用意した場所でのマイナンバーカードの申請受付を実施します。職員が訪問し、書類の確認や顔写真の撮影を行います。

できあがったマイナンバーカードは郵送（本人限定受取郵便または簡易書留）で受取ることができます。

**最大20,000円のマイナポイントを受取るには、2月末までマイナンバーカードの申請が必要です。**

▼対象者／舟形町に住民登録があり次の①、②を満たす方

①申請日から約2ヵ月以内に住所異動（転出）の予定がない方

②これまでにマイナンバーカードの申請をしたことがない方

▼実施日時／平日 午前9時～午後4時（要相談）

▼必要なもの／訪問時に確認します。

・本人確認書類（A1点またはB2点）

A 運転免許証、パスポート、在留カード、身体障がい者手帳など

B 健康保険証、介護保険証、医療受給者証、母子手帳、年金手帳、学生証など

・通知カード（紛失の場合はご連絡ください）、住民基本台帳カード（お持ちの方）

・暗証番号記載票（こちらで準備します）

※暗証番号はあらかじめ決めてきていただくとスムーズに進みます。

▼利用料／無料

▼申込み／住民税務課住民係へ電話で申込みください。（完全予約制）

▼その他／・当日は申請者本人（15歳未満の方および成年被後見人の方は法定代理人とともに）  
がない場合は申請できません。（代理人不可）

・詐欺や不審な電話に注意ください。町民の方からの要請を受けずにマイナンバーカードの申請に伺うことはありません。

▼問い合わせ／舟形町住民税務課住民係 ☎（32）0211

第2弾

### マイナンバーカードの申請および 受け取りのための延長窓口を開設します

平日の開庁時間内にマイナンバーカードの申請や受け取りができない方のために延長窓口を開設します。

▼開設日時／2月13・20・27日

3月6・13・20・27日

※すべて月曜日、午後7時まで

▼開設場所／舟形町住民税務課①番窓口

▼持ち物／○マイナンバーカード申請の方

・二次元コード（QRコード）付交付申請書または個人番号カード交付申請書

・通知カード

※交付申請書や通知カードを紛失された方は窓口に出してください。

○マイナンバーカード受け取りの方

・交付案内ハガキに必要書類を明記して

いますので確認ください。

※いずれも免許証等の本人確認書類が必要です。

（写真付のものでない場合は住所が確認できる公的な本人確認書類と診察券など2つ以上が必要です。）

▼注意点／必ず本人がお越しください。

▼問い合わせ／舟形町住民税務課住民係 ☎（32）0211

### 健康保険証としての利用申込み 公金受取口座の登録でポイントがもらえます

持っているスマートフォンがマイナンバーカードの読み取りに対応していない・操作方法が分からない場合は、役場や長沢集学校で手続きができます。

手続きには一人あたり1時間ほどかかることもあります。ご希望の方はあらかじめご連絡ください。

▼持ち物／

・マイナンバーカード

・マイナンバーカードの数字4桁のパスワード

・ポイントを付与するキャッシュレス決済サービスの

「決済サービスID」と「セキュリティコード」

・口座情報（公金受取口座の登録をされる方のみ）

▼問い合わせ／

・舟形町総務課デジタルファースト推進室 ☎（32）0818

午前8時30分～午後4時30分（平日）※要予約

・長沢集学校 ☎（29）8255

午前10時～午後7時

**長沢集学校では土・日・祝日も  
申請受付をしています！**

マイナポイントについては事業ホームページまで



# マイナンバーカード 出張申請サポート 開催!!

「QRコード付き  
交付申請書」を  
持ってお越しく下さい

マイナンバーカード申請を  
お手伝いします!

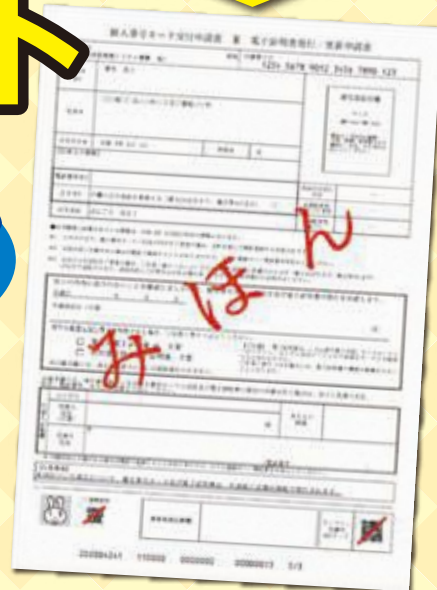

事前申込みは不要です。

- ・無料で顔写真の撮影も行います
- ・マイナポイント制度の説明も行います
- ・病気や障がいがある方の代理申請手続きの説明も行います

- ・QRコード付き交付申請書
- ・本人確認書類（運転免許証等）  
をお持ち頂ければスムーズに申請できます。

※マイナンバーカードは交付通知書（はがき）が届きましたら、  
指定された市町村窓口でお受け取りください。  
※QRコードは株式会社デンソーウェブの登録商標です。

マスク着用等の  
感染予防対策に  
ご協力をお願いします



マイナンバー

申請受付は、各会場申請時間終了の30分前までです。

	開催施設	開催日	申請時間
1	霞城セントラル「Happy Friday in 霞城セントラル」	令和5年1月27日(金)	11:00～16:00
2	山形県総合運動公園総合体育館（山形ワイヴァンズホームゲーム）	令和5年1月29日(日)	12:30～15:00
3	やまぎん県民ホール 1階 共有スペース	令和5年2月18日(土)	11:00～14:00
4	山形市総合スポーツセンター第一体育館（山形ワイヴァンズホームゲーム）	令和5年2月19日(日)	12:30～15:00
5	霞城セントラル「Happy Friday in 霞城セントラル」	令和5年2月24日(金)	11:00～16:00
6	三川町 なの花ホール（学生・UIJターン 山形県庄内就職説明会）	令和5年3月18日(土)	12:00～16:30
7	三川町 なの花ホール（学生・UIJターン 山形県庄内就職説明会）	令和5年3月19日(日)	12:00～16:30
8	霞城セントラル「Happy Friday in 霞城セントラル」	令和5年3月24日(金)	11:00～16:00

※開催施設に併記しているイベントの中、又はその付近で実施しています。



山形県行政書士会  
〒990-2432 山形市荒橋町一丁目7番8号

電話 023-642-5487 FAX 023-622-7624

# 保健センターだより



## ◇乳幼児健診および講座◇

※フェイスタオルは、歯科健診時に頭の下に敷いて使用します。

月日	健診名	対象年齢	受付時間	集合場所	持ち物
3月14日(火)	産後ママのストレッチ講座 ※要事前申込み	産後1年くらいまでの 産婦さんとお子さん	午前 9時50分～ 10時	福祉避難所 「てとて」	バスタオル1枚、ミルク、オムツ等 ○動きやすい服装でお越しください
3月16日(木)	歯科健診 フッ素塗布	平成30年9～11月生 平成31年3月生 令和元年6～8月生	午後 1時～ 1時30分		歯の健康手帳、仕上げ磨き用歯ブラシ フェイスタオル※
3月22日(水)	育児プレスタート講座 ※要事前申込み	令和5年5～8月 出産予定の妊婦さんと家族	午前 9時50分～ 10時		母子手帳、筆記用具、水分補給用の飲み物

## ◇健康相談◇

相談日：3月6日(月)、20日(月)

### 《定期健康相談》

時間：午前9時～正午

一般健康相談（血圧測定、健診結果、こころの相談等）を行います。ご相談の方は健康福祉課③番窓口へお越しください。来庁できない方は、電話相談も可能です。

### 《妊婦さんとお母さんの定期健康相談》

時間：午前10時～正午

母子健康手帳の交付、育児相談、お子さんの身体計測等による発育・発達相談、妊婦さんと子育て中のお母さんの心と身体の個別相談を行います。ご相談の方は福祉避難所「てとて」へお越しください。保健師と助産師が対応します。

## ◇お知らせ◇

「乳幼児健診・歯科健診等日程表」および「母子保健事業」については、日程が決まり次第町ホームページ、令和5年度健康カレンダーでお知らせします。



## ～3月は『自殺対策強化月間』です～

悩みは1人で抱えず、声に出すことが大切です。自殺対策強化月間に合わせて、全国共通の電話相談窓口を設置し相談を受付けています。お気軽にご利用ください。

### 1人で悩まずお聞かせください。

▼相談時間／午前9時～正午、午後1時～5時（土・日・祝日をのぞく）

▼相談窓口／①こころの健康相談統一ダイヤル ☎0570 (064) 556  
②心の健康相談ダイヤル ☎023 (631) 7060

### LINEでの相談も可能です。

▼LINE／こころの健康相談@山形

▼相談受付／午後6時30分～10時（年末年始をのぞく）

▼相談内容／こころの健康に関する相談（つらい、苦しい、気分が沈むなど）

▼利用方法／LINEアプリで登録してください。

▼登録方法／①「友だち追加」の検索でID【@950wtmqh】を検索して追加  
②QRコードより登録

▼問い合わせ／舟形町健康福祉課地域保健係 ☎(32) 0810

