

# 広報

令和3年  
4月23日号

No. 562

# ふな がた

## イラストの市町村はどこでしょう ～山形県の市町村～

豪雪地帯で育ったとても粘りが強い、甘くコクのある自然薯が有名です。また、元禄7年(1694年)に木食傾譽上人によって寄進されたといわれる「釈迦涅槃像」があります。



答えは最後のページにあります。

## お知らせ版

## 高齢者安全運転支援事業費補助金交付事業

町では、高齢者の自動車運転事故防止と万が一事故にあった時の被害軽減を図るため、満65歳以上の方を対象に、安全運転支援装置(衝突被害軽減ブレーキ(自動ブレーキ)など)を搭載した車の購入費用、または現在所有している車に安全運転支援装置を後付けする場合の費用の一部を補助します。

- ▼**補助対象者**／申請時に町内に住所を有し、満65歳以上で、次の条件を満たす方
  - ※有効な自動車運転免許証を保有している者
  - ※自動車検査証に記載されている使用者の氏名と申請者の運転免許証の氏名が同一であること、または使用者の住所と申請者の運転免許証の住所が同一であること
  - ※町税および町公共料金等を滞納していないこと
  - ※暴力団若しくは暴力団員と密接な関係を有する者でないこと
- ▼**対象となる自動車**／・衝突被害軽減ブレーキなどが搭載された自動車(普通自動車、軽自動車)
  - ・現在所有している普通、軽自動車への安全運転支援装置の設置
- ▼**補助金額**／・安全運転支援装置を搭載した自動車を購入した場合…50,000円
  - ・安全運転支援装置を設置した場合、装置の購入および設置に要する費用…上限50,000円(1,000円未満端数切捨て)

※国等からの助成を受ける(受けた)場合は、交付する補助金からその助成金を差し引いた額を交付します。

※補助金の交付は、補助対象者1名につき1回まで
- ▼**交付期限**／令和3年10月31日まで
- ▼**その他**／詳しくは問い合わせください。
- ▼**問い合わせ**／舟形町住民税務課生活安全係 ☎(32)0155



# 「令和3年度春季消防演習」 中止のお知らせ

5月5日（水・祝）に予定していた「令和3年度春季消防演習」は新型コロナウイルス感染症対策のため中止となりました。

▼問い合わせ／舟形町住民税務課危機管理係 ☎（32）0155

## 集団資源回収団体を募集します

町では、ごみの減量化と資源の再生利用を促進するため、集団資源回収を「年1回以上」実施する団体を対象に、回収量・実施回数に応じて補助金を交付します。

前年に登録している団体には、申込用紙を送ります。新規で登録を希望する団体は住民税務課生活安全係まで連絡ください。

▼登録期限／6月25日（金）

▼問い合わせ／舟形町住民税務課生活安全係 ☎（32）0155



## 粗大ごみ収集日のお知らせ

家具類や家電製品（7品目は除く※）などの粗大ごみの収集を次の日程で行います。粗大ごみを出す際は、定められた金額の粗大ごみステッカーを貼り、地区・氏名を書いて、決められた衛生ステーションに出してください。金額は「令和3年度ごみ収集カレンダー」に記載しています。

※回収できない7品目…テレビ・冷蔵庫・冷凍庫・洗濯機・衣類乾燥機・エアコン・パソコン



回収日	対象地区
5月14日（金）	野、幅、長尾、内山、長沢第1・2・3、経壇原、一の関
5月21日（金）	舟形第1・2・3・4、大平、紫山、向山、鼠沢
5月28日（金）	沖の原、西堀、木友、小松、長者原、福寿野、馬形
6月4日（金）	富田第1・2、瀬脇、堀内、実栗屋、洲崎、横山、真木野、新堀、西又、松橋

▼問い合わせ／舟形町住民税務課生活安全係 ☎（32）0155

## 児童福祉サービスの困りごとや要望は

保育園や学童保育などの町立児童福祉施設の福祉サービスを利用して、困ったことや要望などありましたら、苦情受付担当や第三者委員にご相談ください。

◆第三者委員／梅津 正枝さん（舟形第3）[町主任民生児童委員]

矢口 則和さん（堀内）[ほほえみ保育園保護者会長]

◆苦情受付担当／保育園のこと……舟形ほほえみ保育園 ☎（32）2120

学童保育のこと……舟形学童保育 ☎（32）2126





# 新型コロナウイルスの ワクチン接種がはじまります



5月1日（土）から83歳以上の高齢者から新型コロナウイルスのワクチン接種を開始します。  
今後、国からのワクチンの分配状況に合わせて、82歳以下の方にも順次接種日の案内を個人ごとに送ります。

※16～64歳の方には6月下旬に接種券（クーポン券）と予診票を送る予定です。

## 1. 予防接種を受けるには

### ①接種券（クーポン券）、予診票（2枚）が届きます

本人宛に郵送されます。必ず中身をご確認し接種日まで紛失しないよう大切に保管してください。

### ②接種対象者に日時のご案内が届きます

接種日が記載された案内文が郵送されます。自分の接種日を確認してください。

### ③接種の予約が必要です

接種日を確認し、新型コロナワクチン予防接種専用ダイヤルに電話で予約をしてください。送迎の希望もお聞きます。

<舟形町新型コロナワクチン予防接種専用ダイヤル>  
**0120-567-105**

### 【接種当日の注意点】

- ・ワクチンに限りがありますので、**予約なしでの接種はできません。**
- ・キャンセルにつきましては、**接種当日の午前9時まで専用ダイヤル**にご連絡ください。
- ・ワクチンは肩の周辺に注射します。肩を出しやすい服装でお越しください。



## 2. 接種会場について

集団接種会場：舟形町福祉避難所「てとて」

（ほほえみ保育園向かい）

## Q&A

Q：通院中の医療機関で接種したいのですが A：医療機関（主治医の先生）にご相談ください。

Q：里帰り出産や学生等で住所地以外で接種したい A：接種を行う市町村のワクチン接種窓口にご相談ください。

★医療機関に通院・治療中の方は受診の際にワクチン接種を受けてよいか主治医の先生にご相談ください。  
**原則的にワクチンは住民票のある市町村で接種します**

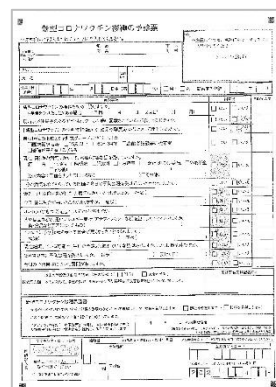
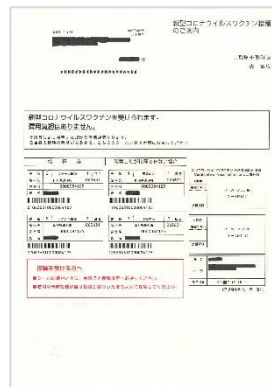

郵送される接種券（左）予診票（右）

<接種当日の服装（推奨）>



- ・半袖又は前開きのシャツ
- ・下着の重ね着はさける
- ・カーディガンやジャンパーなど脱ぎ着のしやすい服 など



舟形町福祉避難所「てとて」

## 「歴史民俗資料館」を開館します

▼日時／4月24日(土)～11月中旬

午前10時～午後4時

▼休館日／毎週火曜日(祝日の場合はその翌日)

▼料金／大人110円、学生(高校生以上)60円、小・中学生40円

▼展示品／国宝土偶「縄文の女神」レプリカ

西ノ前遺跡から出土した土器や石器など64点ほか

▼その他／新型コロナウイルス感染症対策のため、マスクを着用しての来館をお願いしています。

また、体調不良の方の入館はご遠慮いただく場合もあります。

▼問い合わせ／舟形町歴史民俗資料館 ☎(32)3495



## 農業経営実践講座生募集

▼対象／新規就農して間もない方。農業技術を習得し、農業経営を改善する意欲の高い販売農家。

▼日時／6月以降、専門分野ごとに3～5回/年

▼場所／最上総合支庁、現地巡回など

▼募集講座／にら・ねぎ栽培講座、りんどう栽培講座、シャインマスカット栽培講座、畜産講座、農産加工起業講座、水稻栽培技術基礎講座、パソコン簿記実践講座

▼申込み〆切／5月24日(月)

▼申込み・問い合わせ／

最上総合支庁産業経済部農業技術普及課

☎(29)1331

## 東京2020オリンピック・パラリンピック 聖火リレートーチの巡回展示

県内各地で行われている東京2020オリンピック・パラリンピック聖火リレートーチの巡回展示が舟形町でも行われます。

感染症対策を行い、密にならないようにご覧になってください。

▼日時／

5月2日(日)午前10時～

5日(火)午前10時まで

▼場所／舟形若あゆ温泉ロビー

▼問い合わせ／

舟形町B&G海洋センター ☎(32)3501



## 農用地等の借り手を募集します

▼募集期間／5月7日(金)～令和4年2月28日(月) ～農地中間管理事業～

▼募集区域／舟形町全域

▼〆切／1回目：7月30日(金)

2回目：8月31日(火)

3回目：10月31日(日)

4回目：11月30日(火)

5回目：12月28日(火)

6回目：令和4年2月28日(月)

▼応募方法／町農業振興課に申込みください。

申込用紙は農業振興課に準備しています。

▼申込みに当たっての留意点／

- ・既に募集に応募している方は、改めて応募する必要はありません。
- ・応募いただいた場合、内容の一部をインターネットなどで公表することになります。詳しくは問い合わせください。



## 農用地等の貸付希望者(出し手)も受付しています。

農用地等の貸付希望の申込みも町農業振興課で行いますので、問い合わせください。

▼申込み・問い合わせ／舟形町農業振興課農政企画係

☎(32)0947

公益財団法人やまがた農業支援センター

☎023(631)0697

# クマによる人身被害にご注意ください

山菜採りのシーズンを迎えるにあたり、クマが目撃されることが多くなります。また、クマによる農作物への食害は、5月から発生し繁殖期の夏にかけ急増します。クマの目撃や農作物被害を発見した際には、速やかに町農業振興課が警察に連絡をお願いします。次のことに気を付けて、人身被害に遭わないように注意してください。

## ●クマに自分の存在を知らせましょう

・山中や田畑に入る場合には、ラジオや鈴などの音の出るもので、人の存在をクマに知らせましょう。

## ●遭遇してしまったら

・子グマを見かけたら、必ず親グマが近くにいる、警戒していると思ってください。  
・クマと出会ったら、決して焦らず背を向けずに、ゆっくり後退してください。

## ●クマを近づけないために

・民家近くの果実や木の実は早急に摘み取りましょう。  
・山際にエサとなる食品や生ごみを放置しないでください。

## ●クマによる人身被害について

・クマによる人身被害の8割は山菜やタケノコ採りの際に発生しています。  
・令和2年度のクマの目撃情報の半数が5月から7月に集中しています。

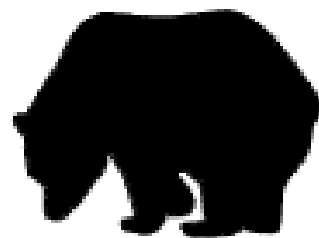

▼問い合わせ／舟形町農業振興課農業振興係 ☎ (32) 0947



☎ (22) 8794

山形県立農林大学校研修部

▼申込み・問い合わせ／

「耕用」の免許が取得できます。

▼その他／全研修を受講し、試験に合格すると「大型特殊（農耕用）」の免許が取得できます。

▼べ切／5月21日（金）

▼費用／5,650円（受講料、受験料・免許交付手数料）

▼定員／大型特殊（農耕用）14名、けん引（農耕用）14名

※けん引希望者は大特（農耕限定含む）免許所持者

▼対象／県内在住の農業者

▼受講要件／65歳以下の認定農業者等で普通自動車免許所持者

▼日時／6月14日（月）～23日（水）

トトラクター運転技術研修

## 農業振興課より

# 令和2年度 事業実績の報告

### <多面的機能支払交付金事業>

【目的】地域の共同活動を支援し、耕作放棄地の発生を防止、農業の有する多面的機能の維持・発揮を図るもの。  
【事業主体】野地域保全会 他 17 保全会  
【取組面積】田 735ha、畑 1 ha  
【対象期間】令和元年度～令和5年度（5年間）  
【事業費】28,048,800円（国1/2、県1/4、町1/4）  
【成果】地域ぐるみで農地等の維持と地域資源の質的向上のための共同活動を推進することで、耕作放棄地発生防止、農地の多面的機能を発揮することができました。

### <中山間地域等直接支払交付金事業>

【目的】条件不利の中山間地域において、担い手育成による農業生産の維持を通じて多面的機能を確保するもの。  
【事業主体】檜原集落協定 他 28 集落協定  
【取組面積】急傾斜地 171ha、緩傾斜地 211ha  
【対象期間】令和2年度～令和6年度（5年間）  
【事業費】49,428,199円（国1/2、県1/4、町1/4）  
【成果】集落協定ごとの取り組みを行うことで、中山間地域全体の水田の維持、多面的機能の発揮をすることができました。

▼問い合わせ／舟形町農業振興課農業振興係 ☎ (32) 0947

# アビリンピックやまがた 2021 開催

## 令和3年度山形県障害者技能競技大会参加者募集

障がい者が日ごろから培った技能を互いに競い合うことにより、その職業能力の向上を図るとともに企業や社会一般の人々が障がい者に対する理解と認識を深め、その雇用の促進を図ることを目的として「アビリンピックやまがた(障害者技能競技大会)」を開催します。

▼日 時／7月7日(水) 午前9時15分～午後3時

▼場 所／山形ビッグウイング(山形市)

▼参加費／無料

▼申込み〆切／5月14日(金) ※詳しくは問い合わせください

▼申込み・問い合わせ／独立行政法人高齢・障害・求職者雇用支援機構山形支部 ☎ 023 (674) 9567



## 「クールビズ」の実施について

▼期 間／5月1日(土)～10月8日(金)

▼実施内容／町では、冷房時の室温28度でも涼しく快適に過ごせるノーネクタイ・ノージャケットを基本とした軽装化の取組みを行なっています。会議等には軽装でお越しください。

▼問い合わせ／舟形町総務課総務係 ☎ (32) 2111 (内線232)



## 鍼灸マッサージ券利用上の注意について

65歳以上の方にお配りしています鍼灸マッサージ券が利用できる施術所について、電話番号が一部変更になりましたのでお知らせします。

施術所に電話が繋がらない場合は、留守番電話に用件・名前を録音してください。

番号	施術所名	施術師名	住 所	電話番号
1	銀河堂	伊藤 欣也	新庄市鉄砲町3-77	080(1824)7257
2	鍼灸伊藤治療ルーム	伊藤 圭介	新庄市十日町614-15	0233(23)2265
3	高橋半助治療院	高橋 一男	新庄市城南町3-18	0233(22)0460
4	堀野治療院	堀野 厚志	最上町富沢1156-1	080(1664)1280

▼問い合わせ／舟形町健康福祉課福祉係 ☎ (32) 0655

## 5月5日～11日は児童福祉週間です

5月5日の「こどもの日」から1週間は「児童福祉週間」と定められています。子どもの健やかな成長について地域全体で考えましょう。

# 身体障がい者相談員・知的障がい者相談員を紹介します

障がいのある方やその家族から相談を受けるため、町から委嘱をされた協力者です。助言や指導を行い、地域での活動の支援や、理解を進める活動を行なっています。障がいについてお悩みの方は相談ください。

## ▼身体障がい者相談員

沼澤 一義さん（舟形第4）  
☎（32）3850  
松田 金雄さん（沖の原）  
☎（32）2429

## ▼知的障がい者相談員

八鍬 三郎さん（紫 山）  
☎（32）2443

▼問い合わせ／舟形町健康福祉課福祉係 ☎（32）0655

# 令和3年度 最上広域市町村圏事務組合 予算概要

令和3年度当初予算は、一般会計で30億100万円、沖縄中部広域市町村圏の児童との交流などを行う、ふるさと市町村圏事業特別会計で1,021万円となりました。

一般会計は、令和2年度当初予算と比べ、エコプラザもがみ破碎機設置工事(1億9,800万円)等の実施に伴い、総額で1億6,700万円の増額となりました。

また、ふるさと市町村圏事業特別会計では、外国人誘客施設整備事業の新規受付の廃止等により、総額で97万円の減額となっております。

## 一般会計の主な事業費の予算状況

(単位：万円)

区 分	予算額	前年度増減
広域交流センター「ゆめりあ」管理運営費	9,343	△ 1,930
エコプラザもがみ（ごみ焼却施設）管理運営費	90,247	18,690
リサイクルプラザもがみ（資源リサイクル施設）管理運営費	20,212	△ 13
もがみクリーンセンター（し尿処理施設）管理運営費	32,564	344
消防・救急業務運営費	106,724	△ 3,528
教育研究センター管理運営費	4,924	110
公債費（借入金返済）	15,547	△ 2,410

## 分担金の内訳

(単位：万円)

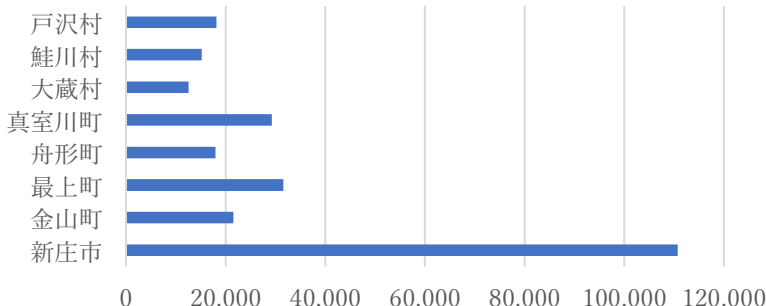

# にこにこ通信

令和3年4月 発行 第156号

舟形子育て支援センターみらい  
(福祉避難所「てとて」内)  
☎ (32) 0528

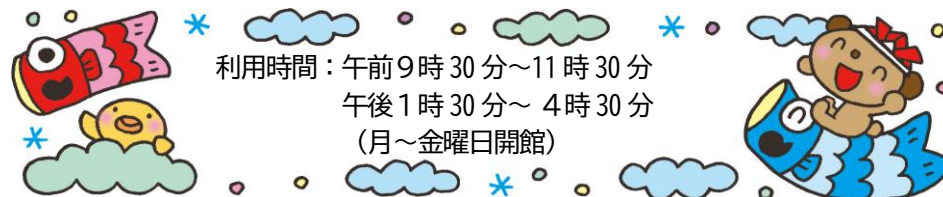

利用時間：午前9時30分～11時30分  
午後1時30分～4時30分  
(月～金曜日開館)

## 閉館 5月の予定

日	月	火	水	木	金	土
						1
2	3 憲法記念日	4 みどりの日	5 こどもの日	6	7	8
9	10	11	12 あそびの 広場	13	14	15
16	17	18 すくすく 広場	19	20 おはなし 広場	21	22
23	24	25	26 あそびの 広場	27	28	29
30	1					

## 『子育て支援センターみらい』の事業を紹介します



### あそびの広場 (毎月第2・第4火曜日)

親子で楽しめる簡単な手(歌)遊びや手作りおもちゃで遊びます。どなたでも参加できます。

### おはなし広場 (毎月第3木曜日)

親子で楽しめる絵本を紹介したり読み聞かせをします。どなたでも参加できます。

### ふれあい育児の広場

1歳以上の未就園児を対象にした親子の交流広場です。6月から始まります。対象の方にご案内します。

### すくすく広場 (毎月第3火曜日)

身体測定・育児相談・栄養相談を行う日を新たに設けます。どなたでも参加できます。この時間は保健師も常駐します。



※各広場とも開始時間はすべて午前10時です。

### ☆スタッフ紹介☆

新年度が始まり、新しいスタッフが増えました。子育てで困ったこと、子どもの成長に関することなどいつでもお気軽にご相談ください。

今年度もよろしくお願いいたします。

所長 矢口 加奈子… ほほえみ保育園より異動になりました。居心地の良いセンターを目指します。

看護師 齋藤 由紀… 病気に関する相談どうぞ。

保育士 沼澤 純子… 今年度も楽しく遊びましょう!

保育士 加藤 美恵… 今年度より新しく入りました。一緒にたくさん遊びましょう。

\*福祉避難所「てとて」施設管理人 齋藤 洋一



### ♡ 施設紹介 ♡

新しいおもちゃ(遊具)が増えました。広々とした室内で、ゆったりと遊べる空間となっています。お気軽に遊びに来てください。お待ちしております。

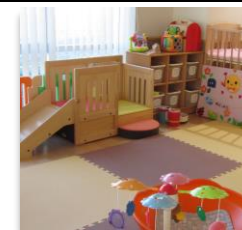

表紙の答え「大石田町」