

# 広報

平成29年  
7月14日号

No. 471

# ふながた

## 山形県内のマンホール「飯豊町」

飯豊町では、町の花「ゆり」が描かれたマンホールとなっている。白く大きな「山ゆり」とピンク色の「ひめさゆり」が代表的。



## お知らせ版

## 小児救急講習会

子どもの急な病気にどう対応したら良いか、悩んだことはありませんか？小児救急講習会を次のとおり開催します。ぜひ、この機会に急病時の対応について一緒に学びましょう！

▼日 時／7月25日（火）午前10時～正午

▼場 所／保健センター

▼内 容／乳幼児の急病時の対応（発熱、嘔吐、けいれん、誤飲など）  
小児救急心肺蘇生法（AED講習）の実技講習

▼その他／託児所あり（要事前申込み） ▼切 7月18日（火）

▼申込み・問い合わせ／舟形町健康福祉課地域保健係  
☎（32）2111（内線340）

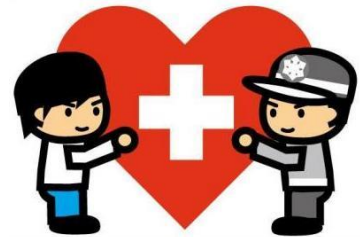

## 受講者募集 平成29年度山形県防災士養成事業

防災士とは、社会の様々な場で減災と社会の防災力向上のための活動が期待され、そのために十分な意識・知識・技能を有する人として、（特活）日本防災士機構から認証された方です。

地域防災力の強化を図るため、防災士の養成講座が次のとおり開催されます。

▼講習日程／①10月14日（土）～15日（日）、②10月28日（土）～29日（日）

▼場 所／①庄内総合支庁、②山形県庁

▼受講要件／○全講義終了後、日本防災士機構の定める防災士資格取得試験を受験し、合格した場合は防災士認証登録すること。

○防災士養成研修講座の受講までに普通救急救命講習を修了すること。

※日本防災士機構の定める防災士試験の受験資格を満たすため。

普通救急救命講習の日程等は、受講希望者に別途ご案内します。

▼費 用／無料（受講料：県が負担。資格取得試験料、認定登録料及び教本代：町が負担）

▼定 員／3名程度（先着順） ▼切 8月22日（火）

▼申込み・問い合わせ／舟形町住民税務課危機管理室 ☎（32）2111（内線313）



### えんじゅ荘

#### ふれあい夏まつり

沖の原町内会と合同で行うまつりです。みなさんのお越しをお待ちしています。

▼日時／7月28日(金)

午後6時30分～7時40分

▼場所／えんじゅ荘

▼内容／アトラクション、花火大会 他

▼問い合わせ／えんじゅ荘

☎(32)3550

### 舟形徳洲苑 夏祭り

様々な催し物を用意して、みなさんのお越しをお待ちしています。

▼日時／7月30日(日)

午後1時30分～

▼場所／舟形徳洲苑

▼内容／職員や利用者による催し物、模擬店、子どもコーナー 他

▼問い合わせ／舟形徳洲苑

☎(35)2228



### 光生園 夏祭り

まつりを通して、利用者の方と交流します。みなさんのお越しをお待ちしています。

▼日時／8月2日(水)

午後5時50分～8時

▼場所／光生園

▼内容／バンドによる演奏、模擬店、大花火 他

▼問い合わせ／光生園

☎(32)2770

### 平成29年度 山形の家づくり利子補給制度

#### (中古住宅購入向け)

今年度より中古住宅購入向けの利子補給制度を行っています。  
中古住宅購入をお考えの方はぜひご検討ください。

#### ▼問い合わせ／

山形県県土整備部建築住宅課

住まいづくり支援担当 ☎023 (630) 2154

### マザーズおしごと相談会in新庄

これから働こうとする女性一人ひとりのニーズに応じ、仕事と家庭の両立に関する悩みなどに対応する「マザーズおしごと相談会」を開催します。

▼日時／7月28日(金) 午前10時30～午後3時

▼場所／ハローワーク新庄

▼内容／セミナー、個別相談会

▼対象／就職を考えている子育て中の女性

▼その他／セミナーは要事前申込み

▼申込み・問い合わせ／

マザーズジョブサポート山形

☎023 (665) 5915

### 陸羽東線「奥の細道 湯けむりライン」 で行く新庄まつり見学の旅

ユネスコ無形文化遺産登録となった新庄まつりが片道料金で見学できます。

▼日時／8月25日(金)

東長沢駅 午前8時13分発、

長沢駅 午前8時15分発

▼内容／観覧メイン会場にて山車行事の観覧等。

▼費用／中学生以上240円、小学生120円

▼定員／50名

▼切／8月4日(金) ※先着順

▼その他／食事等は自己負担となります。

▼申込み・問い合わせ／トランスオーシャンツウリスト

☎(23)7007

## ～ 舟形町物産展 ～

### 東京都内在住の学生スタッフ募集！

舟形町では、東京都港区や世田谷区内で開催される各種物産展で、物産・観光PRをしています。

この度、舟形町出身で都内在住の学生を対象に、物販などを行う町出展団体をお手伝いするスタッフを募集します。詳しくはお問い合わせください。

#### 【今後の物産展の予定】

8月5日(土)～6日(日) 東京都世田谷区民祭り

9月29日(金)～30日(土) 東京都港区 東麻布かかし祭り

10月26日(木)～27日(金) 東京都港区 全国交流物産展 in 新橋

▼問い合わせ／舟形町都市交流実行委員会

舟形町役場まちづくり課交流促進係 ☎(32)2111 (内線355)



70歳以上の  
みなさんへ

## 平成29年8月から 高額療養費の上限額が変わります

高額療養費の見直しによる、関係政令などの改正に伴い、70歳以上の方の高額療養費の上限額（自己負担限度額）が8月診療分から変更されます。

※70歳未満の方の上限額に変更はありません。

### ○高額療養制度とは？

ひと月に支払った医療費が高額になり、決められた上限額を超えた場合に、上限額を超えた分を払い戻す制度です。上限額は、個人や世帯の所得に応じて決まっています。

平成29年8月から、70歳以上の方の上限額が下表のように変わります。

平成29年7月まで

| 適用区分                       |                             | 外来+入院<br>(世帯ごと) |   |
|----------------------------|-----------------------------|-----------------|---|
|                            |                             | 外来<br>(個人ごと)    |   |
| 現<br>役<br>並<br>み           | 課税所得<br>145万円以上の方           | 44,400円         | 80,100円+<br>(医療費-267,000円)×1%<br><多数回44,400円※2> |
|                            | 課税所得<br>145万円未満の方(※1)       |                 | 44,400円   |
| 住<br>民<br>税<br>非<br>課<br>税 | II住民税非課税世帯                  | 8,000円          | 24,600円   |
|                            | I住民税非課税世帯<br>(年金収入80万円以下など) |                 | 15,000円   |

平成29年8月から

| 適用区分                       |                             | 外来+入院<br>(世帯ごと)                |   |
|----------------------------|-----------------------------|--------------------------------|---|
|                            |                             | 外来<br>(個人ごと)                   |   |
| 現<br>役<br>並<br>み           | 課税所得<br>145万円以上の方           | 57,600円                        | 80,100円+<br>(医療費-267,000円)×1%<br><多数回44,400円※2> |
|                            | 課税所得<br>145万円未満の方(※1)       | 14,000円<br>〔年間上限<br>14万4,000円〕 | 57,600円<br><多数回44,400円※2>                       |
| 住<br>民<br>税<br>非<br>課<br>税 | II住民税非課税世帯                  | 8,000円                         | 24,600円   |
|                            | I住民税非課税世帯<br>(年金収入80万円以下など) |                                | 15,000円   |

※1 世帯収入の合計額が520万円未満(1人世帯の場合は383万円未満)の場合や、「旧ただし書所得」の合計額が210万円以下の場合も含む。

※2 過去12ヶ月に3回以上、上限まで支払った場合の4回目以降の上限額。

▼問い合わせ／舟形町健康福祉課介護医療係

☎(32)2111(内線338)

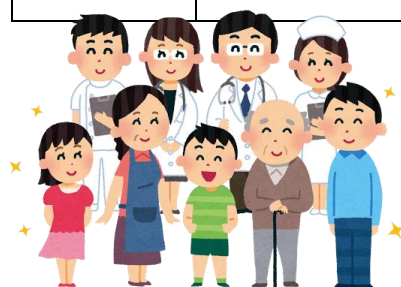

## 農地利用状況調査(農地パトロール)を実施します

舟形町農業委員会では、農地の違反転用の発生防止、耕作放棄地及び遊休農地の発生防止に取り組みます。耕作放棄地等については所有者に今後の意向調査を行い、農地の再生、農地利用計画の提出など指導を実施していきます。農地内の立ち入り調査をする場合がありますので、ご協力をお願いします。

7月25日実施

▼問い合わせ／舟形町農業委員会 ☎(32)2111(内線414)



# パソコン組み立て教室

- ▼日 時／7月30日(日)  
①午前9時～ ②午後2時～
- ▼場 所／長沢集学校「今日室」
- ▼対 象／どなたでも参加できます。  
(小学校3年生以下は保護者同伴)
- ▼定 員／①②各5名(先着順)
- ▼参加費／無料
- ▼持ち物／筆記用具、ノート、  
プラス・マイナスイドライバー
- ▼申込み方法／QRコードを読み取り、  
必要事項を記入の上、申込みください。
- ▼切 切／7月20日(木)

▼申込み・問い合わせ／長沢集学校 ☎ (29) 8255

## オールやまがた2018 ハローワーク学生就職面接会

- ▼日 時／8月10日(木) 午後1時～4時30分
- ▼場 所／山形ビッグウイング
- ▼参加企業／山形県に本社、就業場所を有する企業  
(140社程度)  
※設置されたブースで個別面接を行います。
- ▼対象者／平成30年3月に大学、短大、専修学校、  
高専を卒業予定の学生  
(卒業後3年以内の既卒者を含む)
- ▼問い合わせ／山形労働局職業安定部職業安定課 ☎  
023(626)6109



県内各ハローワーク  
山形県商工労働部雇用対策課  
☎023(630)2377

## もがみの省エネルギー住宅・ 再生可能エネルギー設備 導入促進セミナー

- ▼日 時／7月28日(金) 午後1時30分～
- ▼場 所／最上総合支庁講堂
- ▼内 容／  
○講演  
「住まいの高断熱化は誰のため?何のため?」  
県立産業技術短期大学校教授 江川 嘉幸 氏  
○事例発表  
「県内各地域における太陽光発電のデータ等  
について」 他
- ▼切 切／7月20日(木)
- ▼その他／どなたでも参加できます。
- ▼申込み・問い合わせ／最上総合支庁環境課  
☎(29)1285



## 花いっぱい運動を実施の町内会の方へ

花いっぱい運動は、花植えや管理などの共同作業を通して、子どもたちに地域の一員としての自覚と公共心・奉仕する心を育てることを目的としています。

今年度は、7月22日に町内各地区を回って審査会を行う予定です。

花の咲き具合、管理状況等を総合的に審査します。

▼問い合わせ／舟形町教育委員会 ☎ (29) 8411



## 調理ボランティアを募集しています!

一人暮らし高齢者の方などへお弁当を作るボランティアを募集しています。木曜の午後、2～3時間ほどお手伝いいただけませんか。10年以上続いている見守り活動を存続していくため、ご協力をよろしくお願いいたします。

- ▼日 時／毎週木曜日 午後1時～4時(7～8月、年末年始、祝日を除く)
- ▼場 所／保健センター
- ▼そ の 他／・2カ月に1回程度の調理のご協力をお願いしています。  
・エプロンと三角巾はこちらで準備します。
- ▼問い合わせ／舟形町社会福祉協議会 ☎ (32) 2733



# 重度心身障がい(児)者の医療証をお持ちのみなさんへ

平成29年8月1日から、重度心身障がい(児)者医療の自己負担上限額が変わります。

## 医療費の自己負担(山形県医療給付事業実施要領の改正)

| 区分         | 平成29年7月まで   | 平成29年8月から<br>平成30年7月まで  | 平成30年8月から   |
|------------|---|---|---|
| 所得税<br>課税  | 医療費の1割 +<br>入院時食事療養費<br><br><上限額><br>○外来・調剤・訪問看護・<br>医療機関・薬局・訪問看護<br>ステーションごとに、<br>1ヵ月につき上限<br><b>12,000円</b> | 医療費の1割 +<br>入院時食事療養費<br><br><上限額><br>○外来・調剤・訪問看護・<br>医療機関・薬局・訪問看護<br>ステーションごとに、<br>1ヵ月につき上限<br><b>14,000円</b><br><b>[年間上限 144,000円(※1)]</b> | 医療費の1割 +<br>入院時食事療養費<br><br><上限額><br>○外来・調剤・訪問看護・<br>医療機関・薬局・訪問看護<br>ステーションごとに、<br>1ヵ月につき上限<br><b>18,000円</b><br><b>[年間上限 144,000円(※1)]</b> |
|            | ○入院・医療機関ごとに、<br>1ヵ月につき上限<br><b>44,400円</b>  | ○入院・医療機関ごとに、<br>1ヵ月につき上限<br><b>57,600円</b><br><b>[多数回 44,400円(※2)]</b>  | ○入院・医療機関ごとに、<br>1ヵ月につき上限<br>57,600円<br><b>[多数回 44,400円(※2)]</b>   |
| 所得税<br>非課税 | 入院時食事療養費<br>(医療費の自己負担なし)  | 入院時食事療養費<br>(医療費の自己負担なし)  | 入院時食事療養費<br>(医療費の自己負担なし)  |

※1：8月～翌7月までの1年間の上限額

※2：過去12ヵ月に3回以上、上限まで支払った場合の4回目以降の上限額

▼問い合わせ／舟形町健康福祉課福祉係 ☎ (32) 2111 (内線333)

## 山形県若者定着奨学金返還支援事業

### 「市町村連携枠」助成候補者募集

舟形町の将来の担い手となる若者の地元への回帰・定着を促進するため、指定する奨学金の貸与を受け、一定の要件を満たす方に対して、舟形町と山形県が連携して奨学金の返還を支援します。

次のとおり事業の対象者を募集します。

平成29年度  
大学等在学者  
向け

▼募集期間／7月20日(木)～8月10日(木)

▼募集人数／1名程度

▼募集対象者／舟形町教育振興修学資金または日本学生支援機構の第一種奨学金の貸付を受けている方で、大学等を卒業後6ヵ月以内に山形県内に居住かつ山形県内の対象産業分野に就業し、3年間以上継続して居住・就業する見込みの方など

▼助成金額／助成候補者の認定を受けた年度以降に奨学金の貸与を受けた月数に2万6千円を乗じた額を上限に支援します。ただし、舟形町以外の県内の市町村に居住した場合は、助成金額が1/2に減額となります。

▼その他／応募に関する詳細は問い合わせください。

▼申込み・問い合わせ／舟形町教育委員会教育課学事係 ☎ (29) 8410

平成29年度  
最上広域市町村圏事務組合

# 職員採用試験

▼試験区分と採用予定人数、受験資格／

| 試験区分 | 採用予定人数 | 受験資格                         |  |
|------|--------|------------------------------|--|
|      |        | 年齢要件                         | 身体要件   |
| 初級行政 | 若干名    | 昭和62年4月2日から平成12年4月1日までに生まれた方 | —  |
| 消防士  | 若干名    | 平成10年4月2日から平成12年4月1日までに生まれた方 | ●視力 矯正視力0.7以上 ●色覚 正常な方<br>●聴力 正常な方<br>●その他<br>胸部疾患、感染症等の病気がなく、職務遂行に支障のない身体状態の方 |

▼住所要件／初級行政受験の方は、採用後、当組合管内市町村に居住する見込みのある方  
消防士受験の方は、採用後、当組合管内市町村に居住できる方に限ります。

▼試験科目／

| 試験区分 | 第1次            | 第2次       |
|------|----------------|-----------|
| 初級行政 | 教養試験、適性検査      | 作文試験、人物試験 |
| 消防士  | 教養試験、適性検査、体力検査 | 作文試験、人物試験 |

▼受付期間／8月1日（火）～9月6日（水）

▼1次試験／10月15日（日）

▼申込書／最上広域市町村圏事務組合総務課、消防署南支署などの消防署各支署で配布

▼問い合わせ／最上広域市町村圏事務組合 ☎（22）2674

もがみの人と企業“就職・創業”を応援！

受講料無料

プライドを持った地域づくり

～まちのお母ちゃんたちができること～

- ▼日時／7月26日（水）午後6時30分～
- ▼場所／湯ノ前おら家（まむろ川温泉梅里苑向かい）
- ▼定員／20名
- ▼対象／地域資源を活かした町おこしに関心のある方
- ▼講師／(株)熊野古道おわせ 支配人  
伊東 将志 氏

最先端ものづくり革新セミナー

- ▼日時／7月31日（月）午後4時～
- ▼場所／ニューグランドホテル新庄
- ▼定員／30名
- ▼対象／最上地域の企業
- ▼講師／(株)産業タイムズ社 代表取締役社長  
泉谷 渉 氏

▼問い合わせ／最上地域雇用創造推進協議会 ☎（23）6212

## 自衛官等募集

| 募集種目   | 募集資格             | 受付期間             | 試験日           |
|--------|------------------|------------------|---------------|
| 一般曹候補生 | 18歳以上、27歳未満      | 9月8日まで           | 1次：9月16日～18日  |
| 航空学生   | 高卒（見込含）<br>21歳未満 |                  | 2次：10月5日～11日  |
|        |                  |                  | 1次：9月18日      |
|        |                  |                  | 2次：10月17日～22日 |
|        |                  | 3次：11月18日～12月21日 |               |

▼問い合わせ／自衛隊新庄地域事務所 ☎（22）5057

## キッズ・親子体験

### mocoマルシェ

▼日時／7月22日(土)

午前10時30分～

▼場所／ゆめりあ

「花と緑の交流広場」

▼内容／ダンス、おはなし会

作って遊べる体験コーナー、

スライム作成や物品販売

▼対象／

0歳～小学生がいる世帯

▼その他／入場無料

▼申込み・問い合わせ／

最上総合支庁子ども家庭支援課

☎(29) 1245

## 平成29年度

### 中学生農林業体験教室

中学生が農林大学校の学生

とともに農作業体験をします。

▼日時／8月8日(火)

午前10時10分～

▼場所／山形県立農林大学校

農場、交流ホール等

▼対象／県内中学生

▼定員／約10名

(希望により保護者参加も可)

▼会費／500円

(保護者参加も同額)

▼申込み・問い合わせ／

山形県立農林大学校

☎(22) 1527

## 大きなスクリーンで

### 見てみよう

▼日時／7月31日(月)～

8月4日(金)

午前10時～ 各日4回映写

▼場所／ゆめりあ

「ホール・アベージュ」

▼内容／日本むかしばなし

▼対象／子ども(家族も可)

▼定員／毎回93名

▼参加費／無料

▼その他／

申込み不要(先着順)

▼問い合わせ／ゆめりあ

☎(28) 8888

## 真夏の親子雪体験

### バスツアー

吹雪体験ができる施設や、

雪室施設などを見学します。

▼日時／8月4日(金)

午前8時30分～午後4時40分

▼訪問先／雪水防災センター

雪水環境実験所

▼対象／小学生と保護者

▼定員／約40名(先着順)

▼参加費／無料

(昼食希望は弁当代500円)

▼べ切／7月25日(火)

▼申込み・問い合わせ／

やまがたゆきみらい推進機構

☎0237(47) 8614

## 労働相談会を実施します

労働問題の有識者の労働委

員会委員による相談会を実施

します。相談無料・秘密厳守。

▼期日／毎月第3木曜日

▼場所／山形県庁

▼対象者／県内事業所に勤務

している労働者、事業主の方

など

▼その他／要事前申込み

▼申込み・問い合わせ／

山形県労働委員会事務局

☎023(630) 2793

## 労働保険への加入について

常勤、パート、アルバイト、派遣等の名称や雇用形態にかかわらず、**労働者を1人でも雇っている事業所は加入義務**があります。

### ▼保険料の負担

労働保険料のうち、**労災保険分は全額事業主負担**、**雇用保険分は事業主と労働者双方の負担**となります。

### ▼加入手続きを怠ると

- ・さかのぼって保険料を徴収されるほか、追徴金も徴収されます
- ・労災災害が生じた場合、労災保険給付額の全部または一部を徴収されます
- ・事業主の方のための助成金が受けられません

### ▼問い合わせ

山形労働局総務部 労働保険徴収室

☎023(624) 8225

## 法定相続情報証明制度 が始まりました！

平成29年5月29日から、全国の登記所(法務局)において、各種相続手続きに利用することができる「法定相続情報証明制度」が始まりました。この制度は、法定相続人が誰であるのかを登記官が証明するものです。

この制度を利用することで、各種相続手続きで戸籍謄本の束を何度も出し直す必要がなくなります。

とても便利な制度となっておりますので、ぜひご活用ください。

### ▼問い合わせ／山形地方法務局新庄支局

☎(22) 7528

平成 29 年度保健事業のお知らせ

# 保健センターだより



## ◆乳幼児健診及び講座◆

| 月日       | 健診名                   | 対象年齢                       | 受付時間              | 集合場所     | 持ち物   |
|----------|-----------------------|----------------------------|-------------------|----------|---|
| 8月4日(金)  | 3歳児健診                 | 平成26年3・4・5月生               | 午後0時40分～<br>0時50分 | 保健センター1階 | 母子手帳、問診票、採尿、歯の健康手帳                          |
|          | 1歳児健診                 | 平成28年7月生                   | 午後0時50分～<br>1時    | 保健センター2階 | 母子手帳、歯の健康手帳、フッ素塗布申込書                        |
|          | 歯科健診<br>フッ素塗布のみ       | 平成26年6・7・8月<br>平成28年3月生    | 午後1時～<br>1時30分    |          | 歯の健康手帳、仕上げ磨き用歯ブラシ、<br>タオル                   |
| 8月29日(火) | 乳児健診                  | 平成28年10・11月生<br>平成29年4・5月生 | 午後0時50分～<br>1時    | 保健センター1階 | 母子手帳、ミルク、オムツ、着替え等<br>問診票(3～4ヵ月健診児のみ)        |
| 8月8日(火)  | ベビーマッサージ講座<br>※要事前申込み | 生後2ヵ月～<br>ハイハイの始まる時期       | 午前9時50分～<br>10時   | 保健センター1階 | バスタオル2枚、オムツ、着替え、防水<br>シート、<br>ミルク等水分補給できるもの |

### 《人間ドック》

- ▼期 日/8月3日(木)
- ▼場 所/最上検診センター
- ▼受 付/午前6時50分～7時30分  
※対象地区の方には別途通知します。



### 《呼吸器検診》

- ▼期 日/8月23日(水)
- ▼場 所/富長・堀内地区  
※ 詳細は別途通知します。

### 《地域健診》

- ▼期 日/8月23日(水)
- ▼場 所/農村環境改善センター
- ▼受 付/午前7時30分～8時30分
- ▼対 象/富長・堀内地区

### 相談日：8月7日(月)、21日(月)

- ◆定期健康相談◆ 時間：午前9時～正午  
一般健康相談(血圧測定、健診結果について)などを行います。  
ご相談の方は健康福祉課③番窓口へお越しください。
- ◆妊婦さんとお母さんの定期健康相談◆ 時間：午前10時～正午  
母子健康手帳の交付、育児相談、お子さんの身体計測等による発育・  
発達相談、妊婦さんと子育て中のお母さんの心と身体の個別相談を行います。  
ご相談の方は保健センターへお越しください。保健師と助産師が対  
応します。

▼問い合わせ/舟形町役場健康福祉課地域保健係 ☎(32)2111(内線340・341)