

# ふながた

## 最上传承野菜「角川かぶ」

戸沢村角川地区で、古くから栽培されている短く細いかぶ。上部が赤や赤紫色の物など、様々な形状や色がある。11月上旬から収穫。



## お知らせ版

### 舟形町園芸作物栽培 相談会

相談会

舟形町営農改善協議会の構成機関が、作物の選定や栽培技術に関する事などについて個別相談に応じます。

▼日時／3月10日(木)、17日(木)、24日(木)、午後3時～7時

▼場所／新庄もがみ農協南部営農センター

▼対象／舟形町在住で園芸作物栽培に取組んでいる方、これから取組みたい方

▼その他／申込み不要。ただし、事前に相談いただけると資料等を準備します。

▼問い合わせ／新庄もがみ農協南部営農センター

☎(32) 21333

### 山形県立農林大学校

「研修生」募集

農業大学校は4月から「農林大学校」に名称が変わります。大学校では、新規就農を希望する方や、新技術・分野

へ取組む研修生を募集します。

▼コース／

①新規就農支援研修

②農業ビジネス支援研修

▼研修期間／

平成28年4月～(1年間)

▼募集人員／①50名②20名

▼研修先／農業関係試験研究機関、先進農業経営者、農林

大学校など

▼受講料／無料

▼〆切／3月15日(火)

▼申込み・問い合わせ／

山形県立農林大学校研修部

☎(22) 8794

## ～町内の求人情報～

舟形若あゆ温泉では夜間管理員を募集中です。

▼求人数／1名 ▼資格／普通運転免許

▼勤務／午後3時30分～10時45分 週3～4日

▼待遇／給与等は(株)舟形町振興公社の規程により

▼採用試験／面接

▼〆切／採用者が決定となり次第

▼申込み・問い合わせ／舟形若あゆ温泉

☎(32) 3655

## 忘れていませんか? 介護保険料・後期保険料の納付

第5期分(2月29日納期限)について、年金天引き及び口座振替以外の方は、すでに郵送されている「納付書」にてお納めいただくこととなります。ご確認ください。

お忘れの場合は、納期限までの納入をお願いします。

▼納付場所／舟形町会計室、新庄もがみ農協、山形銀行、きらやか銀行、荘内銀行

▼問い合わせ／舟形町税務福祉課福祉国保班 ☎(32) 2111 (内線336)

健康介護班 ☎(32) 2111 (内線355)

### 学生企業説明会

企業ごとに設置されたブースで説明を行う「オールやまがた2017ハローワーク学生企業説明会」を開催します。

▼日時／3月3日（木）

午後1時～4時30分

▼場所／山形ビッグウイング

▼対象／平成29年3月に大学・短大・専修学校・高専を卒業予定の学生

▼参加企業／

県内に本社または就業場所を有する企業126社（予定）

▼問い合わせ／山形労働局

職業安定部職業安定課

☎023（626）6109

### 県内企業就職ガイダンス

県外の学生等の県内企業への理解を深め県内就職を推進するため、「2016やまがた産業・企業・就職ガイダンス」を開催します。

▼日時／3月20日（日）

午前10時30分～午後4時

▼場所／東京都立産業貿易センター台東館

▼内容／就職セミナー、企業説明、就職相談

▼対象／平成29年3月に大学・短大・専修学校・高専を卒業予定の学生、既卒者、Uターン希望者等

▼参加企業／

県内に本社または就業場所を有する企業42社（予定）

▼問い合わせ／山形県

商工労働観光部雇用対策課

☎023（630）2711

### 労働基準監督官採用試験

▼受験資格／

○昭和61年4月2日～平成7年4月1日生まれの方

○平成7年4月2日以降生まれの方で次に掲げる方

①大学を卒業した方及び平成29年3月までに大学を卒業する見込みの方

②人事院が①に掲げる方と同等の資格があると認められる方

▼試験日／

第一次試験5月29日（日）

第二次試験7月13日（水）

15日（金）

▼受付期間／インターネット4月1日（金）～13日（水）

▼問い合わせ／

山形労働局総務部総務課

☎023（624）8221

### 女性司法書士による

### 女性のための相談会

▼日時／3月3日（木）

午前10時～午後3時30分

▼場所／山形県司法書士会館

▼相談内容／相続、成年後見、借金問題・悪徳商法、会社などの法人の立ち上げ、DVや養育費の支払いなどの家族間の問題等について

▼相談方法／女性司法書士による面接相談

▼費用／無料

▼その他／予約不要

▼問い合わせ／

山形県司法書士会

☎023（623）7054



# 予防接種の受け忘れはありますか？



3月1～7日は『こども予防接種週間』です。感染症から身を守るために予防接種の受け忘れがないかも一度ご確認ください。

予防接種の中には、町の助成を受けられる期間が限られているものがあります。期間を過ぎると全額自己負担となります。4月からの入園・入学前に母子手帳などで確認し、期間内に受けましょう。

## <平成28年3月31日に助成対象期限を迎える予防接種と対象者>

- 日本脳炎Ⅱ期／平成9年4月2日～平成10年4月1日生まれの方

ただし、日本脳炎Ⅰ期を終わっていない方は、日本脳炎Ⅰ期を先に受ける必要があります。

- 麻しん風しんⅡ期／平成21年4月2日～平成22年4月1日生まれの方
- 二種混合／平成15年4月2日～平成16年4月1日生まれの方

▼問い合わせ／舟形町税務福祉課健康介護班 ☎（32）2111（内線351）

# 山形県若者定着奨学金返還支援事業 平成28年度「助成候補者」募集

大学等を卒業後、一定期間県内で居住・就業した場合、  
県と市町村が連携して、奨学金の返還を支援します。



【地方創生枠】募集人数／舟形町1名 ※山形県100名

募集〆切／3月10日(木)

▼募集対象者／次の各号に全て該当する方

- ①山形県内に居住し県内の高等学校、特別支援学校高等部、専修学校高等課程を今年度卒業見込みの方、または卒業した方
- ②大学、大学院修士課程、高等専門学校(第4学年以上)、県内の短期大学または専修学校専門課程に、来年度進学予定または在学する方
- ③日本学生支援機構第一種奨学金(無利子)の貸与を希望する方または貸与を受けている方
- ④大学等を卒業後6カ月以内に、山形県内に居住かつ就業し、その後3年間継続する見込みの方
- ⑤次の対象産業分野への就業を希望する方

商工分野、農林水産分野、建設分野、医療・福祉分野(医師、看護師、介護福祉士、保育士を除く)等

▼助成金額／助成候補者の認定を受けた年度の翌年度以降に奨学金の貸与を受けた月数に2万6千円を乗じた額を上限に支援します。ただし、申請した市町村と実際に居住した市町村が異なる場合は、助成金額が1/2に減額となります。

(例)4年制大学を卒業した場合:26,000円×48カ月=1,248,000円を支援します。

▼応募方法／次の書類を、標記の募集期間内に大学等を卒業後に居住を希望する市町村へ提出してください。様式は、山形県のホームページに掲載しています。

- ①山形県若者定着奨学金返還支援事業助成候補者認定申請書
- ②成績証明書(今年度高校卒業見込みの方は高校の成績証明書、大学等に在学中の方は大学等の成績証明書)
- ③家計支援者の所得に関する証明書の写し
- ④予約採用決定通知書または奨学金貸与証明書の写し
  - ・既に奨学金貸与を受けている方と予約採用者は①と④を提出してください。
  - ・大学等へ入学後に貸与を予定している方は①～③を提出してください。

▼助成候補者の認定／書類審査により選考し、その結果を平成28年3月末までに文書で通知します。助成候補者に認定された方は、学力や家計等の基準を満たす場合、日本学生支援機構第一種奨学金(無利子)の優先貸与を受けることができます。

▼助成方法／助成候補者に認定された方が、大学等を卒業後、6カ月以内に県内に居住かつ対象産業分野へ3年間就業した場合に助成します。助成金額は、山形県が日本学生支援機構に対し、繰上返還として支払います。本人にはお支払いいたしません。

## 【市町村連携枠】募集人数／舟形町10名

▼募集対象者／舟形町教育振興修学資金<sup>※</sup>の貸付を希望する方または貸付を受けている方

※については、広報ふながた2月号をご覧ください。

▼助成金額／助成候補者の認定を受けた年度以降に修学資金の貸与を受けた月数に2万6千円を乗じた額を上限に支援します。ただし、舟形町以外の県内の市町村に居住した場合は、助成金額が1/2に減額となります。

▼応募方法／詳しくは、舟形町教育振興修学資金申請時に問い合わせください。

▼申込み・問い合わせ／舟形町教育委員会 ☎(32)2379

# 国民年金からのお知らせ

## ～国民年金の加入方法について～

国民年金は、日本に住んでいる20歳以上60歳未満のすべての方が加入する制度です。加入者は、職業などによって3つのグループに分かれており、それぞれ手続きが異なります。加入方法は次のとおりです。

- 第1号被保険者…自営業者、学生、フリーター、無職の方などで、加入手続きは舟形町役場の国民年金窓口で手続きをお願いします。
- 第2号被保険者…会社員や公務員など、厚生年金保険や共済組合に加入されている方で、加入手続きは勤務先で行います。
- 第3号被保険者…第2号被保険者に扶養されている配偶者の方で、加入手続きは第2号被保険者の勤務先を経由して行います。

▼問い合わせ／新庄年金事務所 ☎ (22) 2050

舟形町税務福祉課福祉国保班 ☎ (32) 2111 (内線 335)

## 資格取得を応援します

### ～舟形町資格取得支援事業～

求職者の雇用促進と労働者の技能向上や離職者の再就職を支援するため、就職や仕事に役立つ資格・免許の取得に要した経費の一部を助成します。

#### ▼対象資格等／国家資格・国家検定（技能検定）

※例：社会福祉士・介護福祉士・衛生管理者・エネルギー管理士・電気主任技術者など。

ただし、普通自動車免許、普通自動二輪車免許、大型自動二輪車免許、原動機付自転車免許を除く。

#### ▼対象者／対象資格等を取得した町内に住所を有する満70歳までの方で、次のいずれかに該当する方。

- ・ハローワークに求職登録をした方
- ・非正規雇用者
- ・町内事業所に勤務している在職者  
※経費を在職者が負担した場合は、本人申請。  
※経費を事業主が負担した場合は、事業主による申請。  
ただし、経営者を含み、1事業所につき同年度3名まで。
- ・町外事業所に勤務している在職者
- ・高等学校、専門学校等に在籍している学生

#### ▼対象経費／資格取得の要件となる講習等の受講料、受験料、資格の登録料 など

#### ▼補助金／対象経費の1/2以内で10万円上限（1,000円未満切捨て）

#### ▼申請方法／舟形町資格取得支援事業補助金申請書

- ・受験に要した経費を明らかにする書類（領収書等）の写し
- ・資格を取得したことがわかる書類（合格通知や免許証等）の写し
- ・町税等について未納税額がない証明（納付状況の閲覧に同意された場合は不要）  
※上記のほか、ハローワークカードや学生証の写しなど必要に応じ追加となる場合があります。

▼問い合わせ／舟形町産業振興課商工観光班 ☎ (32) 2111 (内線 424)

# 3月1日から運転免許証の 自主返納がしやすくなります

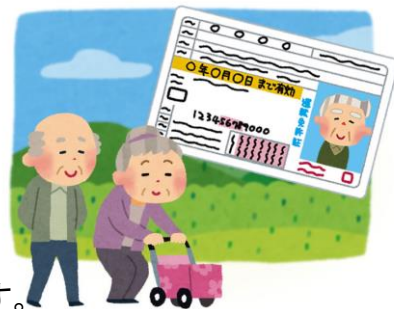

## ① 最寄りの交番・駐在所で自主返納申請受付を開始

「使わなくなったため免許証を返納したいが、交通手段がなく、警察署まで行けない」などの事情がある高齢者の方は、3月1日から住所地の交番・駐在所での手続きが可能になります。

なお、書類作成のため、数回駐在所等を訪問する必要があります。

▼受付場所／舟形町駐在所・長沢駐在所

▼受付時間／平日 午前9時～午後3時

※全ての免許を返納する場合のみ受付が可能です。※代理人による自主返納申請はできません。

※交番等での手続きには、電話による事前の申し込みが必要です。

▼事前申込み／舟形町駐在所・長沢駐在所・新庄警察署

## ② 日曜日窓口における自主返納申請受付を開始

これまで平日のみの申請手続きが、3月6日から日曜日窓口でも行えるようになります。

▼受付場所／山形県総合交通安全センター

▼受付時間／日曜日 午後2時～3時

※日曜日の手続きには電話による事前の申し込みが必要です。

▼事前申込み／平日 午前8時30分～午後4時30分

※申込み人数により希望日を調整する場合があります。※代理人による自主返納申請はできません。

## ③ 代理人による自主返納申請受付を開始

これまで、必ず本人が窓口に出向き手続きする必要がありましたが、3月1日から特別な事情がある方に限り、ご家族などの代理人による申請手続きができるようになります。

### ◆代理申請の対象となる方／

自主返納を希望しているが、「入院中である」などの理由で免許の有効期間内に窓口に出向いて手続きができない方で、ご家族などの代理の方が本人自筆の委任状を持参した場合。

▼受付場所／山形県総合交通安全センターまたは新庄警察署

▼受付時間／山形県総合交通安全センター：平日 午前8時30分～11時30分、  
午後1時～3時30分

新庄警察署：平日 午前8時30分～午後4時30分

※最寄りの交番・駐在所での自主返納申請はできません。

※日曜日窓口での代理人による自主返納申請はできません。

【申込み・問い合わせ】山形県総合交通安全センター ☎023 (6559) 2150

新庄警察署交通課 ☎ (22) 0110

舟形町駐在所 ☎ (32) 2102

長沢駐在所 ☎ (33) 2012

## 自衛官等募集

募集種目	募集資格	受付期間	試験日	試験会場	合格発表
自衛官候補生 (男子)	18歳以上、 27歳未満の方	3月18日まで	3月19日(土)	神町駐屯地	3月22日(火)
		3月25日まで	3月26日(土)		3月29日(火)

▼問い合わせ／自衛隊新庄地域事務所 ☎(22)5057

**春休みのプラネタリウム  
一般公開**

春に見える星座や、それにまつわる神話、天体現象などを紹介します。

▼日時／3月24日(木)、25日(金)  
午後4時～4時45分、  
6時30分～7時15分

▼場所／

最上広域教育研究センター

▼内容／○今夜の星空、南天の星空 ○ライブプラー番組「宇宙人に会いたく」、「よもやま学園天文部」

▼定員／各回40名(先着順)

▼対象／年中児以上

▼その他／入場無料。3月18日(金)から受付開始。

小学校低学年以下のお子さんは、内ブックを持参ください。

▼問い合わせ／

最上広域教育研究センター  
☎(32) 18888



**自動車の検査・  
登録手続きはお早めに！**

年度末は、自動車の検査や登録の手続きが集中し、窓口がたいへん混み合います。車検や名義変更、抹消登録などのは、お早めに手続きください。

手続きに必要な書類等はホームページからダウンロードすることができます。

▼ホームページ／

<http://www.tb.mlit.go.jp/tokoku/ku/ku/ku-index.htm>

▼問い合わせ／

山形運輸支局  
☎050(5540)2013  
庄内自動車検査登録事務所  
☎050(5540)2014

**協会けんぽの保険料率が  
変わります**

平成28年3月分(4月納付分)から、全国健康保険協会(協会けんぽ)山形支部の保険料率が変わります。

【健康保険料率】

●9・97% ↓ 10・00%  
【増加する負担額の目安】

月収24万円 ↓ 月額36円

月収40万円 ↓ 月額60円

※保険料は労使折半のため、事業主の方も同額の負担増となります。

▼その他／介護保険料は1・58%のまま据え置き。

▼問い合わせ／

全国健康保険協会山形支部  
☎023(629)7226

**山形大学医学部附属病院  
「がん患者相談室」のご案内**

相談室では、がんに関する治療や検査、療養や痛みの悩み、医療費など、患者さんやご家族の不安や心配事に専任相談員の看護師が対応します。

▼日時／月～金 午前8時30分～午後5時  
▼費用／無料 ▼相談方法／対面相談、電話相談  
▼問い合わせ／山形大学医学部附属病院  
☎023(628)5159

# リスクマネジメント研修会

食品の提供から農作業体験に至るまで、グリーン・ツーリズム活動は、様々なリスクと隣り合わせの日常です。リスクマネジメント研修会では、事前対策や安全についての意識改革、リスク回避に関する実践的かつ専門的な知識の習得ができます。この機会にぜひ参加ください。

▼日時／3月9日(水) 午後1時～4時  
▼場所／山形県土地改良会館(山形市)  
▼内容／○リスクマネジメントの必要性(30分)  
○ワークショップ(60分)  
子ども交流プロジェクト事務局長 出口 高靖 氏  
○事故事例から学ぶ(90分)  
早川総合法律事務所 早川 修 氏  
▼費用／無料  
▼定員／50名(先着順)  
▼日切／3月2日(水)  
▼問い合わせ／山形県グリーン・ツーリズム推進協議会  
☎023(647)8351



# 4月1日からダイヤが改正されます ～ 山交バス（株）からのお知らせ～

4月1日から、新庄（作並）仙台線のダイヤが改正されます。改正後のバス時刻は次のとおりです。

## 平成28年4月1日 ダイヤ改正

H28 新庄 → 作並 → 仙台 (往)															
	新庄駅前	舟形十字路	尾花沢待合所	村山駅前	公立病院前	さくらんぼ東根駅前	東郷	原宿	休石	大滝	作並温泉	作並温泉入口	仙台高専広瀬C入口	広瀬通一番町	仙台駅前
▲	5:20	5:35	5:55	6:20	6:24	6:33	6:39	6:44	6:46	6:48	7:03	7:04	7:19	7:40	7:45
	5:40	5:55	6:15	6:40	6:44	6:53	6:59	7:04	7:06	7:08	7:23	7:24	7:39	8:00	8:05
	6:00	6:15	6:35	7:00	7:04	7:13	7:19	7:24	7:26	7:28	7:43	7:44	7:59	8:20	8:25
	7:00	7:15	7:35	8:00	8:04	8:13	8:19	8:24	8:26	8:28	8:43	8:44	8:59	9:20	9:25
□	8:00	8:15	8:35	9:00	9:04	9:13	9:19	9:24	9:26	9:28	9:43	9:44	9:59	10:20	10:25
	9:00	9:15	9:35	10:00	10:04	10:13	10:19	10:24	10:26	10:28	10:43	10:44	10:59	11:20	11:25
	10:00	10:15	10:35	11:00	11:04	11:13	11:19	11:24	11:26	11:28	11:43	11:44	11:59	12:20	12:25
	13:00	13:15	13:35	14:00	14:04	14:13	14:19	14:24	14:26	14:28	14:43	14:44	14:59	15:20	15:25
	15:00	15:15	15:35	16:00	16:04	16:13	16:19	16:24	16:26	16:28	16:43	16:44	16:59	17:20	17:25
	16:50	17:05	17:25	17:50	17:54	18:03	18:09	18:14	18:16	18:18	18:33	18:34	18:49	19:10	19:15

▲ = 土日祝 運休 ・ □ = 土日祝 運行

H28 仙台 → 作並 → 新庄 (復)															
	仙台駅前23	広瀬通一番町	仙台高専広瀬C入口	作並温泉入口	作並温泉	大滝	休石	原宿	東郷	さくらんぼ東根駅前	公立病院前	村山駅前	尾花沢待合所	舟形十字路	新庄駅前
	9:15	9:20	9:32	9:50	9:50	10:05	10:07	10:09	10:14	10:23	10:30	10:41	11:01	11:18	11:33
	11:05	11:10	11:22	11:40	11:40	11:55	11:57	11:59	12:04	12:13	12:20	12:31	12:51	13:08	13:23
	13:05	13:10	13:22	13:40	13:40	13:55	13:57	13:59	14:04	14:13	14:20	14:31	14:51	15:08	15:23
	15:05	15:10	15:22	15:40	15:40	15:55	15:57	15:59	16:04	16:13	16:20	16:31	16:51	17:08	17:23
	16:35	16:40	16:52	17:10	17:10	17:25	17:27	17:29	17:34	17:43	17:50	18:01	18:21	18:38	18:53
	17:35	17:40	17:52	18:10	18:10	18:25	18:27	18:29	18:34	18:43	18:50	19:01	19:21	19:38	19:53
	18:15	18:20	18:32	18:50	18:50	19:05	19:07	19:09	19:14	19:23	19:30	19:41	20:01	20:18	20:33
	19:00	19:05	19:17	19:35	19:35	19:50	19:52	19:54	19:59	20:08	20:15	20:26	20:46	21:03	21:18
	20:25	20:30	20:42	21:00	21:00	21:15	21:17	21:19	21:24	21:33	21:40	21:51	22:11	22:28	22:43

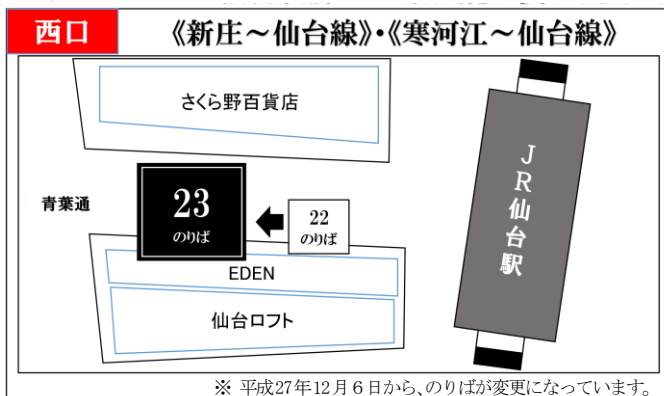

▼問い合わせ / 山交バス（株）新庄営業所

☎ (22) 2040



# にこにこ通信

平成 28 年 2 月発行 第 94 号

2 月も晴れの日が多くありましたが、気温の変化が急激で体調管理の難しい状況になっています。また、インフルエンザなどの感染症も流行しています。

外出後の「手洗い」「うがい」の励行とともに、十分な栄養と睡眠をとり、感染症予防に努めましょう。

なお、暖冬の影響で今年は花粉症が早いとのこと。花粉症の対策は「早め、早めが肝心！」といわれています。



「福は内！」  
良いことがいっぱい  
年になりますように！  
(ふれあい育児の広場より)

## 子育てのことわざから

かわいい子には 旅をさせよ



かわいさゆえに、つい甘やかし気味になりますが、子どもの年齢に相応のつらさや、苦しさを体験させることも必要です。その体験を通して忍耐力や精神力が育まれ、立派な人間に育っていくという意味のことわざです。

子どもががんばってやりとげたときには、たくさんほめてあげましょう。

共にふれあい、未来をはぐくむ子育て支援センター

## 子育て支援センター「みらい」 3月の日程表

日	月	火	水	木	金	土
		1	2	3	4 午前閉館	5
6	7	8	9 ふれあい広場 午前閉館	10	11 午後閉館	12
13	14	15	16	17 お話広場	18	19
20	21	22	23 遊びの広場	24	25 卒園式	26
27	28	29	30	31		

☆土曜日・日曜日・祭日 ○印は休館日になります。4日は園の行事のため、9日はふれあい育児の広場のために午前閉館。11日は乳幼児健診のために午後閉館になります。

【ご利用について】 特別な場合を除いて月曜日から金曜日まで開館しています。

①育児相談(来所・電話) …午前8時30分～午後4時30分

②遊びの場としての利用 …午前9時30分～11時30分・午後3時～4時30分

●第2・4水曜日は「遊びの広場」 ……親子で楽しめる簡単な製作を用意しています。

●第3木曜日は「お話広場」 ……絵本の読み聞かせと楽しい手遊びを行います。

③ふれあい育児の広場 ……1歳以上の未就園児を対象にした親子の交流広場です。

3月 9日(水) 終わりの会  
午前10時 みらいに集合



舟形町子育て支援センターみらい ☎ (32) 2120