

ふながた

花ことば「カトリア」
優雅な女性



お知らせ版

集団検診の申し込み について

来年度の集団検診については、検診機関と日程や実施方法などを検討中のため、申込書の配布は1月末頃になる予定です。ご了承ください。

▼問い合わせ／

舟形町役場町民課健康班
☎(32) 21111(内線351)

世界農林業センサスに ご協力下さい

農林業センサスは、我が国の農林業の生産構造や就業構造などを明らかにすることを目的に5年ごとに実施する調査です。農林行政の企画・立案や農林業の振興のための基礎資料として利用されます。

1月中旬以降に対象世帯にお伺いしますので、ご協力
よろしくお願いたします。

▼調査期日／平成22年2月1日

▼問い合わせ／

舟形町役場総務課情報管財班
☎(32) 21111(内線241)

なお、農林業センサスには次の2つの調査があります。

①「農林業経営体調査」

▼対象／農林業を行なっている農家・林家や法人など

▼調査項目／世帯員の構成と就業状況・農地、山林の有と利用状況 など

▼調査員／町の統計調査員

②「農山村地域調査」

▼対象／農業集落の地域の実情に精通している方

▼調査項目／町の総土地面積や森林面積・農業集落内の耕地面積 など

緑環境公募事業の募集

やまがた緑環境税で支援する県民参加による森づくり活動を募集します。

▼募集期間／1月12日(火)～2月16日(火)

▼支援する活動／森林・自然環境学習、自然環境の保全活動 など

▼問い合わせ／

舟形町役場振興課農政班
☎(32) 21111(内線422)

最上総合支庁森林整備課

☎(29) 1348

猿羽根山遊園地遊具を入札により売却します

【売払物件】①ミニ新幹線1式 ②定置式遊具4台 ③ゴーカート7台

【入札月日】1月16日(土)午前9時30分～

【入札方法】一般競争入札

【最低売却価格】1,000円～20,000円

【入札条件】舟形町に住所を有し、税や公共料金などの滞納のない方
転売目的でない方

【その他】価格や状態などの詳細は、町ホームページか1月8日に配布するチラシをご覧ください。

【問い合わせ】舟形町役場まちづくり課企画調整班 ☎(32) 21111(内線321)



「町営住宅舟形団地」の入居者を募集します

▼募集／1戸（町営住宅舟形団地3号棟4階1号室）舟形3地内

▼〆切／1月15日（金）正午

▼入居資格／①同居親族がある方

- ②住宅に困窮している方
- ③年間給与等の所得から各種控除額を差し引いた額の1/12の額が15.8万円以下の方
- ④税及び公共料金の滞納がない方
- ⑤申込者及び同居者が暴力団員でない方

▼家賃／17,000～25,400円（所得などで決定）

▼敷金／家賃の3ヶ月分

▼優遇措置／障がい者、母子世帯、生活保護、多子世帯の方

▼規模及び構造／和室6畳3室・台所・便所・風呂場

▼持込用品／ガスレンジ・照明器具

▼申込み方法／振興課地域整備班に準備してある指定用紙にご記入の上、申し込みください。

▼申込み・問い合わせ／舟形町役場振興課地域整備班 ☎（32）2111（内線431）



年末年始の相談窓口について

相談内容	日時	場所／住所	電話番号
労働問題全般に関する相談	12月29、30日 8:30～17:15	最上総合支庁 新庄市金沢大字大道上2034	(29)1309
若者の就職相談	12月29、30日 9:30～18:00	山形テルサ 山形市双葉町1-2-3	0120-695-018
中小企業の資金繰り等の経営相談	12月29、30日 9:00～15:00	舟形町商工会 舟形町舟形341-1	(32)2242
生活福祉資金貸付制に関する相談 ※電話相談のみ	12月29、30日 10:00～16:00	山形県社会福祉協議会 山形市小白川町二丁目3番31号	023-622-5805
生活保護・住居手当に関する相談	12月29、30日 8:30～17:15	最上総合支庁（1階 福祉課） 新庄市金沢大字大道上2034	(29)1278

スピードダウンで ストップ・ザ・交通事故

例年、雪の降りはじめには交通事故が多く発生しています。

冬道は路面の凍結や、積雪により道幅が狭くなったり、信号や標識が見えにくくなるなどの危険が潜んでいます。ゆとりある運転を心がけましょう。



【冬道の安全運転5則】

1. スピードは、夏場より10キロ以上減速する。
2. 車間距離は、路面乾燥時の2倍以上とする。
3. 急加速、急ブレーキ、急ハンドル等の急激な操作を避ける。
4. 視界不良時は、前方をよく見て早めに徐行する。
5. 危険がいっぱい。追越しはしない。



プレミアム商品券 「ふながた元気！得々お買物券」

9月に発売を開始した、プレミア付き商品券の有効期限が**2月14日**となっています。期限を過ぎますと使えなくなりますので、お早めにご利用ください。

また、生活応援キャンペーン抽選会が行われ、2,625通の応募者から115名が選ばれました。当選者の発表は、当選証明書の発送をもって替えさせていただきます。

▼問い合わせ／

舟形町商工会 ☎（32）2242

レジ袋型ごみ袋 と 現在の指定ごみ袋

舟形町
衛生組合連合会
からのお知らせ

口をしぼりやすい、持ちやすい袋として「レジ袋型」のごみ袋の導入を検討するために、4月に試験的に配布して実際に使用していただきました。遅くなってしまいましたが、「アンケート調査」の結果がまとまりましたので、皆さんにお知らせします。

アンケートにお答えいただいた方は、50歳代が32%と最も多く、女性からの回答が66%を占めました。結果は次のとおりです。

Q どちらが良いですか？

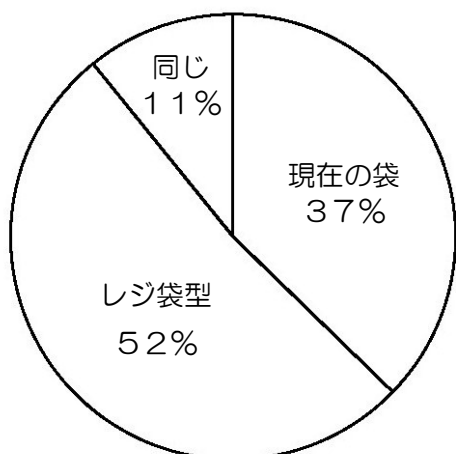

☆レジ袋型と現在の袋の比較
過半数の方が「今までの袋よりレジ袋型の方が良い」と回答。

Q レジ袋型の使い勝手はどうですか？

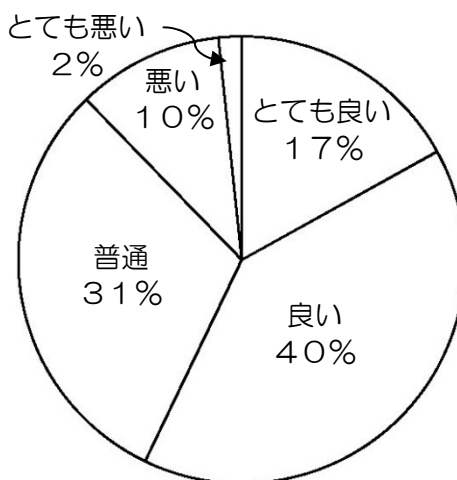

☆使い勝手が「良い」と答えた方の意見
○取手があり、高齢者でも持ち運びが楽。
☆使い勝手が「悪い」と答えた方の意見
○ごみが入る量が少ない。○密封できないので臭いが漏れる。○細かいごみがこぼれる。

Q レジ袋型が値上げになった場合どちらを使いますか？

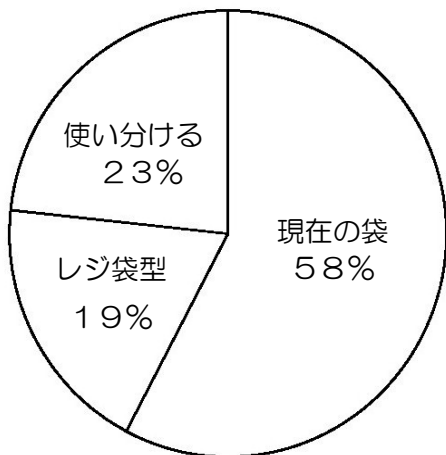

☆「レジ袋型」を導入した場合、値上げしなければならぬことが想定されます。「レジ袋型」の方が使い勝手が良いが、値上げした場合は、値上げしない「現在の袋」を使うという意見が多い。

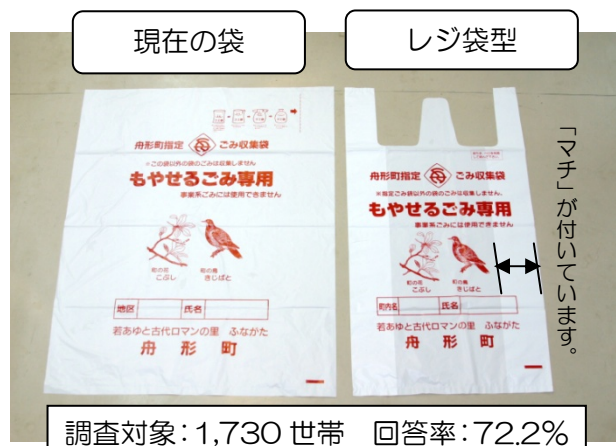

《アンケートの結果から》

高齢化が進む現在、高齢者にも扱いやすいごみ袋の導入はとても重要なことです。今回のアンケート結果をもとに「レジ袋型」のごみ袋の導入について町と検討していきます。しかし、販売価格や大きさなどは、最上管内の市町村で統一した規格を決める必要があり、今後も協議を継続していきます。

「ごみ袋」はなぜ有料なのでしょう？ごみ袋の代金はごみ処理をするための手数料です。ごみ「減量化」と「リサイクル」をすることは、限られた資源を次の世代に引き継ぐための大切な「役割」です。一人ひとりが考えてみましょう。そのごみは本当に「ごみ」ですか？

▼問い合わせ／舟形町衛生組合連合会（町民課健康班内）☎（32）2111（内線 353）

ごみ「減量化」と「リサイクル」に努めましょう！

「やまがた緑環境税」を活用した 森づくり活動をしてみませんか

“舟形の豊かな緑”を元気な状態で未来へ引き継ぐためには、みんなが積極的に森づくりへ参加することが必要です。平成22年度に実施する、地域や企業などが取り組む自主的な森づくり活動などを募集します。

▼募集する活動内容：

○森林・自然環境学習

- ・学校林や市町村林を活用した取り組み
- ・新たに設ける学校林などの整備

○自然環境の保全活動

- ・湖沼や河川での水環境の保全活動
- ・希少野生生物の生息地の保全活動

○豊かな森づくり活動

- ・地域住民や企業との協働による森づくり
- ・松くい虫対策※とその普及啓発

※国庫等補助事業対象外

○森林資源の利活用

- ・県産間伐材の普及啓発
- ・間伐材や木質バイオマスの利活用

▼応募できる団体：

- ・NPO法人、企業、組合などの法人格を有する団体
- ・町内会などの地域団体や学校、PTA
- ・その他各種ボランティア団体など

▼〆切：1月18日（月）

▼補助対象経費：10/10以内

▼問い合わせ：舟形町役場振興課農政班 ☎（32）2111（内線422）

県民みんなで支える新たな
森づくりシンボルマーク



《平成21年度に舟形町で実施された活動を紹介します》

森林環境学習
(舟形中学校)



森林環境学習
(堀内小学校)



下草刈り体験
(舟形小学校)



森林資源の利活用
(舟形中学校)



みんなで伸ばそう 舟形の子ども

青少年健全育成だより「年末年始休み特集号」

★ 事件事故に巻き込まれない、起こさないこと

そのために、交通安全、スキー場、ゲームセンター、門限、深夜外出、外泊、お金の使い方など、家庭での十分な話し合いとルールづくりが大切です。
(未成年者の喫煙・飲酒は法律で禁じられています)



★ 計画的な生活を実行し、基本的な生活習慣を身に付ける

年末年始の休みは、どうしても生活時間が不規則になりがちです。学校が始まる前に、規則正しい生活に戻しておきましょう。

★ 計画的な学習、体験も大切です

学校から出された課題はもちろんですが、長期休業ならではの学習や体験を計画してはいかがでしょうか。特に家族みんなでできるような内容は、子どもの心を育てます。「1年の計は元旦にあり」家族で年間の目標を立てコミュニケーションを図りましょう。



楽しく、有意義な冬休みにするために



★ 各学校電話番号・休み期間

舟形小：32-2106	12/29 ~ 1/5	新庄北高：22-6023	12/26 ~ 1/6
長沢小：33-2004	12/26 ~ 1/6	新北最上：43-2349	12/23 ~ 1/7
富長小：32-2769	12/28 ~ 1/6	新庄南高：22-1547	12/29 ~ 1/6
堀内小：35-2009	12/26 ~ 1/6	神室産業：28-8777	12/25 ~ 1/5
舟形中：32-2108	12/26 ~ 1/6	新庄東高：22-1562	12/23 ~ 1/6
舟形ほほえみ保育園：		真室川高：62-2028	12/23 ~ 1/6
32-2120	12/29 ~ 1/3	金山高：52-2887	12/24 ~ 1/6
舟形町中央公民館	32-2246	北村山高：0237-23-2785	12/23 ~ 1/7
町ダイヤル教育相談	32-3118	楯岡高：0237-55-2331	12/29 ~ 1/5
		村山農業：0237-55-2537	12/29 ~ 1/3
		東根工業：0237-42-1450	12/23 ~ 1/6

★ 地域の大人の方々へのお願い

1月は各地区で「御柴灯」がありますが、未成年者の喫煙・飲酒は法律で禁じられています。青少年の健全育成の趣旨をご理解の上、楽しい地域行事にしましょう。

発行 / 舟形町・舟形町教育委員会・舟形町PTA連絡協議会・舟形町防犯協会
舟形町生徒指導連絡協議会・舟形町青少年育成推進委員会・舟形町青少年育成町民会議

新しい農地制度がスタートしました。

- 平成21年6月24日「農地法等の一部を改正する法律」が公布されました。
平成21年12月15日には、「農地利用に関する責務規定」を設けた改正農地法が施行され、新たな農地制度がスタートしました。
- 新たな農地制度は、①これ以上の農地の減少を食い止め、農地を確保するとともに
②農地の賃借をやりやすくして、農地を最大限利用することをねらいとしています。

改正のポイントは…

農地を貸したいんだけど…

農地の賃借規制が緩和されます！

- 農地を利用できる者の範囲が拡大されます（一定の要件を満たす必要があります）。

農地の借り受け者の範囲

(改正前)

(改正後に追加)

農作業
常時
従業者

農業
生産法人

農作業
常時従業者
以外の個人

農業生産
法人以外の
法人

- 市町村等が農地所有者から委任を受け代理して担い手に貸付等を行う事業が新設されます。



耕作しないでいると…

遊休農地に対する指導が強化されます！

- すべての遊休農地が指導の対象となります。
- 農業委員会が、年1回農地の利用状況を調査します。
- 遊休農地の所有者等に対しては、農業委員会が指導・勧告などを行います。



許可なく転用してしまうと…

違反転用に対する罰則が強化されます！

- 違反転用等に対する処分・罰則が強化されます。
- 都道府県知事等による行政代執行制度が創設されます。



事項	現行	改正
①違反転用	3年以下の懲役または300万円以下の罰金 (法人は300万円以下の罰金)	3年以下の懲役または300万円以下の罰金 (法人は1億円以下の罰金)
②違反転用における原状回復命令違反	6ヵ月以下の懲役または30万円以下の罰金 (法人は30万円以下の罰金)	3年以下の懲役または300万円以下の罰金 (法人は1億円以下の罰金)

農地を相続する場合は…

農業委員会への届出が必要になります！

- 相続等によって農地を取得した人は、農地のある農業委員会へ届出が必要になります。
- 届出をしなかったり、虚偽の届出をすると、10万円以下の過料に処せられることになります。
- 耕作できない場合等は、農業委員会から貸し借り等のおっせんを受けることができますように



= 新たな農地制度について、詳しくは農業委員会へお問い合わせ下さい =

社会福祉法人舟和会からのお知らせ

平成22年4月開所予定の地域密着型特養「ほなみ」の申込みについて

申し込みの概要

- ☆ 申込書の配布場所 : 舟形町地域包括支援センター、特養「えんじゅ荘」
- ☆ 申込期間 : 平成22年1月4日(月)～31日(日) (必着)
※申込期間に申し込んでいただいた内容により、選定を行います。
※申込期間以降も申込みは可能です。ただし、その場合は既存施設の申込みと同様の空き待ちとなり、新規開所に伴う入居者選考の対象とはなりません。
- ☆ 申込定員 : 10名
- ☆ 申込方法 : 郵送
- ☆ 申込先 : 〒999-4602 舟形町長者原1712-1 えんじゅ荘
- ☆ 問い合わせ先 : 特別養護老人福祉施設「えんじゅ荘」(TEL:32-3550)
- ☆ 記入上の注意 : 要支援1・2の方及び舟形町外の方は申込みできません。
- ☆ 施設の入所にあたっては、介護サービスの1割、食費、居住費、日常生活に要する費用(理美容代など)等の負担が必要となります。
- ★ 特別養護老人ホームへの入所は、ご本人・ご家族・ご親族の皆様でよくご検討いただき、入所の意向を統一してからお申込みください。

小規模多機能型居宅介護事業所「ほなみ」の申込みについて

小規模多機能型居宅介護事業所概要

- ☆ 地域密着・小規模・多機能の言葉に象徴されますが、日中の「通いの機能」(デイサービス)を中心に「出向く機能」(ホームヘルプサービス)や「泊まりの機能」(ショートステイ)を身近な地域で柔軟かつ継続的に支援が受けられます。なじみの地域で安心して暮らせる、お手伝いをさせていただきます。
ご利用できる方は、要支援・要介護と認定された舟形町内の方が対象となります。なお、定員15名で登録された方がご利用いただけます。
- ☆ 登録をすると、通い、訪問、泊まりのサービスを「ほなみ」1カ所で提供します。「ほなみ」へ登録している期間は、他事業所の訪問介護、デイサービス、デイケア、ショートステイはご利用になれません。
- ☆ 問い合わせ先 : 特別養護老人福祉施設「えんじゅ荘」(TEL:32-3550)
- ☆ 登録者(ご利用者)募集中です。詳しくは舟形町地域包括支援センター(TEL:32-2111)・各居宅介護事業所(ケアマネジャー)にお問い合わせください。どうぞよろしくお願い致します。

にこにこ通信

平成 21 年 12 月発行 第 20 号

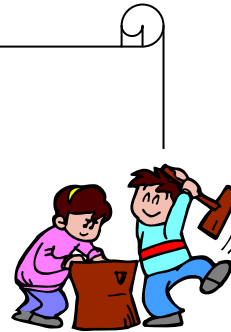

手作りのおもちゃ・・・

気に入ってもらっています。

子どもの目を釘付けにするおもちゃ、動くもの、音の出るもの、きれいに光るものなど、いろいろなおもちゃが溢れている今日です。

センターでは、市販のおもちゃの他に手作りのものを置いています。素人の作品で不細工なものですが意外に遊んでもらえています・・・!?

ボタンをはめたり、ひもを通すおもちゃでは、いつものやんちゃ坊主もいつになく静か・・・。手元に集中した真剣な表情がとても印象的でした。



スナップで手をつないだ雪だるま電車〔ボタンで連結します〕
ケーキは切り分けられます。

カルシウム・・・足りてますか？

カルシウムはミネラルの一種で骨や歯を形成します。また、イライラやストレスの解消にも効果があります。

豊富に含む食品は、牛乳やチーズなどの乳製品、小魚や海藻類、野菜などです。カルシウムは単品で摂るよりも、他の食材と一緒に摂ることで吸収がぐっと良くなる特徴があります。

カルシウムは、成長期の子どもたちには欠かせない栄養素です・・・毎日の食事から積極的に摂りましょう。

カルシウム

ほねをつくる

けんごつな

け

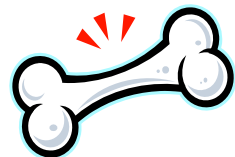

「食育カルタ」より

子育て支援センター「みらい」 1月の日程表

日	月	火	水	木	金	土
					①	②
③	4	5 施設開放日	6	7	8 施設開放日	⑨
⑩	⑪	12 施設開放日	13 遊びの広場	14	15 ふれあい広場	⑬
⑮	18	19 施設開放日	20	21 お話広場	22 施設開放日	⑳
㉑	25	26 施設開放日	27 遊びの広場	28	29 施設開放日	㉓
㉔	1 / 1～3までは年始休業になります。 〔土曜日、日曜日、祝祭日・・・〇印は休館です。〕					

ご利用について

1. 育児相談等・・・電話相談、来所相談は、午前 8 時 30 分～午後 5 時

2. 親子のふれあい、遊びの場としての利用・・・利用時間が決められています。

①月曜日から金曜日・・・午前 9 時 30 分～11 時 30 分・午後 3 時～5 時
支援センターで自由に遊ぶことができます。

②施設開放日・・・火曜日と金曜日 午前 9 時 30 分～11 時
保育園の遊戯室で遊ぶことができます。

※園の事業がある場合は、センターの中での遊びになります。

③遊びの広場・・・第 2・第 4 水曜日 午前 9 時 30 分～11 時
簡単な製作などを用意しています。

④お話広場・・・絵本の読み聞かせ

絵本に慣れさせるための試みです。状況に合わせた対応をしたいと思っていますので絵本の苦手なお子さんでも大丈夫！遊びに来てください。

3. ふれあい育児の広場(町民課健康班とのタイアップ事業です)

1/15(金) 雪遊び(支援センター前園庭) 午前 10 時～

共にふれあい、未来をはぐくむ子育て支援センター

舟形町子育て支援センターみらい ☎ (32) 0232