

広報

平成20年
6月13日号

No. 253

ふながた

果物生活：サクランボ



粒が大きくてツヤがあり、軸が青々としているものが新鮮。長時間冷蔵庫に入れておくと甘みが薄れる

お知らせ版

町民ソフトボール大会

参加チーム募集

日時 / 7月6日(日) 午前8時30分

場所 / 舟形中グラウンド

参加料 / 3000円

構成 / 町内会、職場などで

構成したチーム

競技 / 5回又は60分以内

※切 / 6月30日(月)

主催 / 舟形町ソフトボール協会

申込み・問い合わせ / 舟形

町役場まちづくり課統括班

(32)2111(内線321)

献血・骨髄バンク登録に

ご協力をお願いします

日時 / 6月29日(日) 午前9時~午後1時

場所 / アユパーク

内容 / 200ml、400ml

その他 / 骨髄バンク登録

も行います

問い合わせ / 舟形町役場

町民課健康班

(32)2111(内線353)

舟形町消防団のみなさまへ

6月から7月にかけて行われる消防団関連の行事をお知らせします。関係される方はご協力よろしくお願いします。

舟形町消防団ポンプ操法伝達講習会

日時 / 6月21日(土) 午後7時~

場所 / アユパーク

内容 / ポンプ操法大会へ向けた伝達講習会

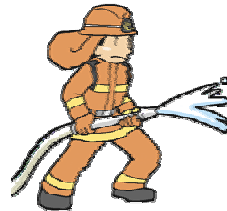

舟形町消防団ポンプ操法大会

日時 / 6月29日(日) 午前8時~

場所 / アユパーク

内容 / 舟形町消防団全21部が練習の成果を競い合います

夏季非常招集訓練

日時 / 7月6日(日) 午前8時30分~

場所 / 真木野・新堀地区(第7分団)

内容 / 火災防御訓練、水防訓練、初期消火訓練、避難誘導訓練など

問い合わせ / 舟形町総務課総務班 (32)2111(内線231)

モンテディオ山形

舟形町応援デー

モンテディオ山形VSザスパ草津の入場引換券をプレゼント。

ご希望の方は、舟形町B&G海洋センターまでどうぞ。

日時 / 7月25日(金) 午後7時30分キックオフ

会場 / NDソフトスタジアム山形(天童市)

定員 / 50名(先着順)

料金 / 無料

申込み・問い合わせ / 舟形

町B&G海洋センター

(32)3501

青少年育成講演会開催

日時/6月19日(木)

午後7時40分

講演/「体験を通しての学び

オイスカの理念と事例」

講師/神野幸男氏(NGO

オイスカ主任研究員)

問い合わせ/舟形町中央

公民館 (32)2246

教科書を展示します

今年度小・中学校で使用している教科書を展示します。

期間/6月20日(金)~7

月3日(木)

時間/午前8時30分~午

後5時

場所/舟形町中央公民館

玄関ロビー

問い合わせ/舟形町教育

委員会 (32)2379

考えよう市町村のあり方 地域の将来

日時/6月25日(水) 午

後1時30分~午後4時

場所/新庄市民文化会館

講演/「地方分権社会にお

ける市町村のあり方」

講師/西尾勝氏(第29次

地方制度調査会委員)

×切/6月18日(水)

申込み・問い合わせ/山形

県庁市町村支援課

023(630)2084

映画を見よう!

日時/6月26日(木) 午
後6時30分

場所/新庄市民プラザ

内容/「歓喜の歌」

出演/小林薫 由紀さおり、

安田成美ほか

託児/先着10名様無料託

児あり(要予約)

その他/全席自由

主催・申込み・問い合わせ/

山形県男女共同参画センタ

023(629)7751

山形県景観条例が 施行されます

山形県の良好な景観を将
来の世代に引き継ぐため、7

月1日、景観条例が施行され
ます。また、大規模な建設行
為等では、事前の届出が必要
になります。

対象行為/建築物の新

築・増改築・外観の変更・色

彩の変更、開発行為、土地の

形質の変更、物件の堆積など

届出・問い合わせ/最上総

合支庁建築課

(22)1111

最新技術にふれよう

工業技術センター参観日

山形県工業技術センター
の研究施設などを一般公開
します。実演・体験コーナー
などもあります。

日時/6月27日(金)~28

(土) 午前9時30分~午後

4時30分

場所/山形県工業技術セ

ンター(山形市)

内容/ナノへの挑戦、電子

顕微鏡体験、マイクロアドベン

チャー、ミニSL運行など

問い合わせ/山形県工業

技術センター

023(644)3222

『きれいな川で住みよいふるさと運動』

第1回河川一斉清掃

6月29日(日)

午前5時30分~午前7時



「広げよう 水辺のやすらぎ いい出会い」

『きれいな川で住みよいふるさと運動』は、良好な河川環境を積極的に創出することによって、河川を常に美しく、正しく安全に利用し、管理する気運を高めることを目的に実施しております。

皆さんの近くの河川を中心にゴミ・空き缶などの回収をお願いします。可燃物・不燃物を分別処理し、各袋に入れダンプが搬入できる場所に収集下さい。

豊かで住みよい郷土づくりを推進するために、多くの町民のみなさまのご参加とご協力をお願いします。

< ご注意下さい >

安全に作業するために、手袋・長袖を着用してください。

児童・生徒も参加しますので、道路や水辺での安全な作業にご配慮下さい。

問い合わせ/舟形町役場振興課地域整備班 (32)2111(内線432)

“多重債務”法律相談

相談日/平日 午後1時
30分～午後4時30分
場所/山形市内の登録弁
護士事務所

相談料/初回のみ無料

内容/山形市内登録弁護
士による多重債務法律相談

その他/事前予約が必要
です。

申込み・問い合わせ/山形
県弁護士会法律相談センター
023(635)3648

原木ナメコ栽培塾

日時/6月21日(土)午
前10時～

場所/真室川模範林

料金/1000円

〆切/6月18日(水)

定員/20名

その他/秋にも第2回目
を開催します。

持ち物/昼食、作業着など
申込み・問い合わせ/最上
総合支庁森林整備課

(29)1349

**電化製品からの
発火にご注意ください**

長年ご使用の家電製品は
湿気やホコリなどの影響で、
発火のおそれがあります。

次のような場合はコンセ
ントを抜き、販売店やメーカ
ーにご相談ください。

危険症状/

電源を入れても動かない

電源コードやプラグが熱い

電源コードが破損している

異常な音や振動がする

焦げ臭い匂いがする など

裁判所事務官

採用 種試験のご案内

受験資格/昭和62年4月
2日から平成3年4月1日
までに生まれた方

受付期間/7月15日(火)

〆切/23日(水)

試験日/9月14日(日)

申込み・問い合わせ/山形
地方裁判所事務局総務課人
事第一課

023(623)9511

**車両系機械
建設運転技能研修**

日程/7月22日(火)～23
日(水)

場所/県立農業大学校

受講料/10000円

持ち物/顔写真2枚、印鑑

筆記用具、作業着

〆切/7月8日(火)

申込み・問い合わせ/県立

農業大学校 (22)8794

放送大学入学生募集

放送大学はテレビなどでや
ラジオを利用して授業を行
う通信制大学です。1科目か
らでも学べます。

募集学生/全科履修生、選

科履修生、科目履修生

募集期間/6月15日(日)

〆切/8月31日(日)

説明会/7月13日(日)

午前10時30分～ 新庄市民
プラザにて

申込み・問い合わせ/放送
大学山形学習センター

023(646)8836

児童手当の手続きをお忘れなく

現在手当を受けている方

6月中旬に「現況届の提出について(通知)」を送付いたします。現況届の内容を確認し、6月30日(月)まで忘れずに提出して下さい。(提出のない場合は、受給できなくなりますのでご注意ください。)また、6月以降に会社を退職したり、厚生年金などを脱退した方は忘れずにご連絡下さい。

現在手当を受けていない方

小学校修了前の児童を養育している方で、19年中の所得が下表の限度額内の方は支給対象となります。

扶養親族等の数	自営業者(国民年金加入者)	サラリーマン(厚生年金加入者)
0人	460万円	532万円
1人	498万円	570万円
2人	536万円	608万円
3人	574万円	646万円
4人	612万円	684万円
5人	650万円	722万円

申請方法/ 印鑑、養育者名義の通帳、養育者の保険証を持参の上、役場担当課までお越しください。
申込み・問い合わせ/舟形町役場町民課 福祉班 (32)2111(内線342)

保育料算定基準表の見直しについて

舟形ほほえみ保育園の保育料は、お子さんを扶養している方全員(両親等)の所得税・町民税をもとに算定されています。

税制法の改正により平成19年から所得税が、おおむね1/2になりました(所得額195万円以下の場合)。これに伴い国の保育料基準表が改正されたことから、当町においても平成20年度保育料から算定基準表の所得税額を見直し、以下のとおりと致します。ただし、基準表の保育料の額は変更ありません。ご理解とご協力をよろしくお願いいたします。

ポイント①

- 4～6月分保育料 平成18年分所得税で仮算定し、徴収しています(正式算定後調整)
- 7～3月分保育料 平成19年分所得税で新算定基準表をもとに、正式算定します

ポイント②

平成19年分所得額が前年と同じで、扶養状況等も変わらない場合の保育料は、同額もしくは下がることになります。

ただし、所得の増加や扶養状況が変わった場合は、保育料が上がることもありますのでご了承ください。

ポイント③

旧算定基準表

階層	定義		保育料月額(円)	
			3歳未満	3歳以上
1	生活保護世帯		0	0
2	所得税 非課税	町民税非課税	5,600	4,000
3		町民税課税	16,000	13,600
4	所得税 課税	64,000円未満	25,600	23,200
5		64,000～160,000円未満	34,000	25,200
6		160,000～408,000円未満	48,000	29,200
7		408,000円以上	52,000	31,200



新算定基準表

階層	定義		保育料月額(円)	
			3歳未満	3歳以上
1	生活保護世帯		0	0
2	所得税 非課税	町民税非課税	5,600	4,000
3		町民税課税	16,000	13,600
4	所得税 課税	40,000円未満	25,600	23,200
5		40,000～100,000円未満	34,000	25,200
6		100,000～300,000円未満	48,000	29,200
7		300,000円以上	52,000	31,200

太字が変更箇所

保育料の額は変更ありません

みんなでバドミントンを楽しもう

今、舟形町ではスポーツ少年団・中学校部活・愛好会と幅広い年代の方がバドミントンで汗を流しています。日頃の運動不足やストレス解消のためにもバドミントンと一緒に楽しんでみませんか？

また、夫婦で参加している仲間も多いので、この機会に夫婦で同じ趣味を持つのもいいのではないのでしょうか

初心者の方も仲間を誘って是非参加してください。

日時 / 毎週月・木曜日 午後8時～午後10時

場所 / 舟形町B & G体育館

参加費 / 1回 高校生まで100円 大人300円(体育館使用料やシャトル代)

問い合わせ / 舟形町バドミントン協会(B & G体育館内) (32)3501



舟形生まれの優良コンポスト

ハーベストジョイ販売のご案内

ハーベストジョイは舟形生まれの最良のコンポスト(肥料)です。春野菜の追肥や秋野菜の肥料にどうぞ

使用方法

野菜・花・果物・芝生等の肥料としてお使いください。
基肥として土壌に散布後よく混ぜてください。

1坪当たり1kgを目安としてお使いください。

価 格

10kg入り 200円

5kg入り 100円

ハーベストジョイ



春先は注文多数で在庫切れとなりご迷惑をおかけしましたが、その後、100袋ほど用意できましたので、購入したい方は下記の問い合わせ先までご連絡下さい。

今回は数があまりありませんので、購入は一人当たり10袋までとしてください。また、粒が不揃いで製品とならないものが多少ありますので、欲しい方は注文の際、申し出てください。

ハーベストジョイは舟形町の集落排水の汚泥から作られるリサイクル製品です。

【注文のお問い合わせ】舟形町役場振興課上下水道班 (32)2111(内線441)

改正道路交通法施行

6月1日
から

主な改正点

後部座席のシートベルト着用義務化



後部座席もシートベルト

運転者は同乗者全員にシートベルトを装着させなければなりません

違反の場合：行政処分の基礎点数1点付加(高速道路等に限る)

「高齢運転者標識」の表示義務化

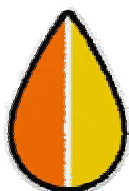

高齢運転者標識

75歳以上の普通自動車運転者が対象です。

違反の場合：行政処分の基礎点数1点付加+反則金4千円

一般運転者は高齢運転者標識表示車両への幅寄せ、割り込みが禁止されます。

違反の場合：行政処分の基礎点数1点付加+反則金6千円

聴覚障害者の免許取得範囲の拡大と 「聴覚障害者標識」表示義務化



聴覚障害者標識

聴覚障がい者の方が対象です。

違反の場合：行政処分の基礎点数1点付加+反則金4千円

一般運転者は聴覚障害者標識表示車両への幅寄せ、割り込みが禁止されます。

違反の場合：行政処分の基礎点数1点付加+反則金6千円

自転車の歩道通行方法の見直し



自転車歩道交通可標識

13歳未満の子ども、70歳以上の方、車道又は交通状況からみてやむを得ない場合は、この標識がなくても、歩道を通行することができます。

山形県警察

農業用使用済プラスチック類 回収のお知らせ

農業用使用済プラスチック類の回収を下記のとおり実施します。

農業用使用済プラスチック、ビニール類は「産業廃棄物」として取り扱われるため、燃やしたり、捨てたりした場合、法により罰せられる場合があります。適正に処理しましょう。

1、回収品目 農業用使用済プラスチック、ビニール、肥料袋、容器類、苗箱 等

2、回収日程

期 日	回 収 場 所	回 収 時 間
6月22日(日)	長沢生涯学習センター前駐車場	8:30 ~ 9:20
	J A 舟形支店野菜集荷場前駐車場	9:30 ~ 10:20
	富長小学校下駐車場	10:30 ~ 11:20
	堀内環境改善センター前駐車場	11:30 ~ 12:30

3、費 用 1kg 当たり 38円 (消費税別)
費用は回収時にお支払い下さい。

4、注 意

排出品は、よく洗って軽くし、薬剤、泥、野菜くず、針金等を落としましょう。
肥料袋に入れたり、ひもでしっかりと束ね、重さ10~15kgにまとめましょう。

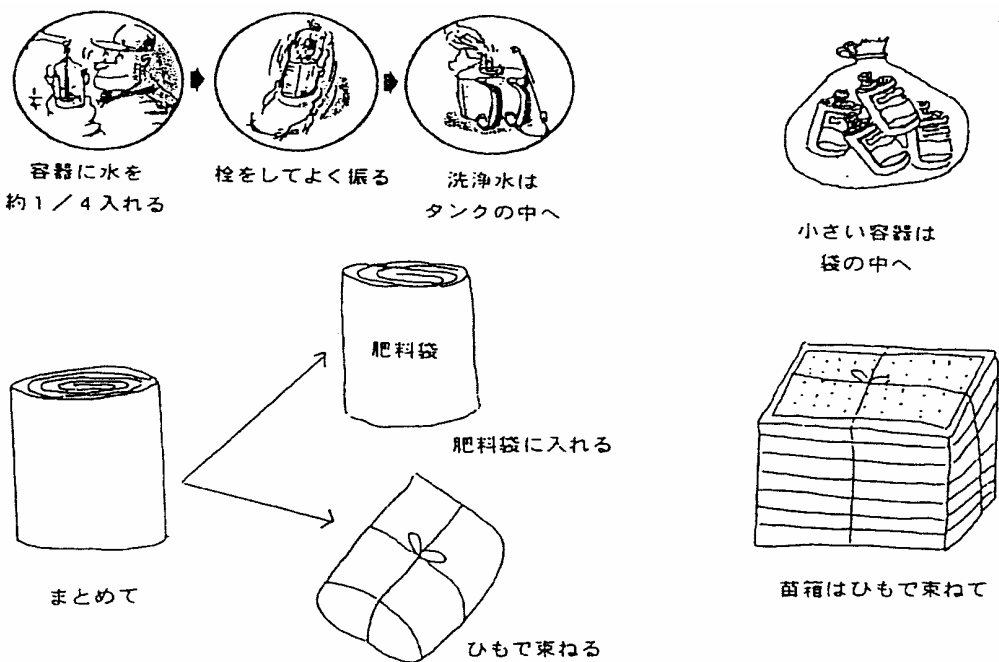

問い合わせ / 舟形町営農改善協議会 (振興課農業観光班内) 32 - 2111 (内線424)

保健センターだより

梅雨の時期になりました。体調管理に気をつけて下さい。

乳児相談

7月16日(水)

対象 / 平成19年12月、平成20年1月生
場所 / 保健センター1階予診室
時間 / 午前10時
内容 / 身体計測、育児相談、離乳食相談
持ち物 / 母子健康手帳

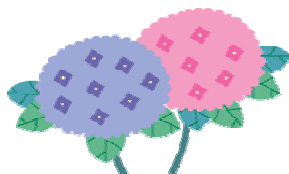

2歳児歯科健診

7月23日(水)

対象 / 平成18年6、7、8月生まれ
場所 / 保健センター1階予診室
受付時間 / 午後1時まで集まってください
持ち物 / 母子健康手帳、問診票、歯の健康手帳

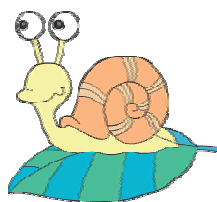

1歳児健康相談 対象/平成19年6月生 受付/12時50分集合

保健事業のお知らせ(平成20年7月分)

人間ドック/最上検診センター

7月3日(木) : 男性
7月9日(水) : 女性
7月17日(木) : 男性
7月30日(水) : 女性
受付時間 : 午前7時~7時30分



地域健診(特定健診、胃がん、大腸がん検診)/受付:午前6時から7時

7月8日(火) 農村環境改善センター(富長地区対象)

呼吸器検診(胸部レントゲン)

7月8日(火)
長者原、福寿野、富田

おわびと訂正 ~ 申し訳ありません~

町の健康カレンダーに7月6日子宮、乳がん検診と記入されておりますが、正しくは、8月12日です。なお、対象の方には別途ご通知いたします。

定期健康相談(母子健康手帳の交付、一般相談)

7月7日(月)・7月22日(火)
場所 / 舟形町役場町民課健康班(窓口)
時間 / 午前9時~正午
その他 / 母子健康手帳交付においての方は30分程度余裕を持って来てください。

問い合わせ / 舟形町役場町民課健康班保健師 (32)2111(内線351)