

縄文の女神と若鮎の里

Funagata

お知らせ版

No.686

令和8年
6月26日号



▼町道名
町道長尾幅線(長尾橋)

▼場所/舟形町長沢字長尾地内
※左の図のとおり

▼工事期間/7月6日(月)～
令和9年1月29日(金) ※予定

▼通行規制期間/7月8日(水)～
8月7日(金) ※予定

▼規制方法/終日全面通行止め

▼問い合わせ/
舟形町地域整備課
地域強化対策室
☎(32) 0915

(株)伊藤組(施工業者)
☎(33) 2032

町道の通行規制について

長尾橋は竣工から50年以上が経過し老朽化が進んでいることから、長寿命化を図るため、今年度も補修工事を実施します。

花いっぱい運動審査会のお知らせ

花いっぱい運動は、花植えや管理など共同作業をとおして、子どもや地域の方に地域づくりに対する関心を持ってもらい、地域の一員としての自覚と愛郷心、奉仕する心を育てることを目的としています。

審査会では、花の咲き具合や管理状況など、町内各地区を回って総合的に審査を行う予定です。

※町内会役員などの立ち合いをお願いするものではありません。

▼日時/7月11日(土) ※午前中の予定

▼問い合わせ/舟形町教育課社会教育係 ☎(32) 2246



農作業中の熱中症を 予防しましょう！

夏に向けて、農作業中に熱中症になる人が増えてきます。毎年、全国で約30名の方が農作業中の熱中症により亡くなっており、その約85%が7～8月に発生しています。熱中症は正しい知識を身に付けることで、適切に予防することができます。



～予防のポイント～

1. 暑さを避ける 高温時の作業は極力避け、日陰や風通しの良い場所で作業を行う。
2. こまめな休憩と水分補給 のどの渇きを感じる前に、こまめに水分・塩分補給をする。
3. 単独作業は避ける 時間を決めて連絡を取り合い、複数名で作業する。
4. 熱中症対策アイテムの活用 帽子や空調服、扇風機を活用する。

～熱中症が疑われる場合には～

1. 作業を中断 汗をかかない、めまい、吐き気、頭痛、倦怠感などが代表的な症状。
2. 応急処置 涼しい場所へ避難し体を冷やし、水分・塩分を補給する。
3. 病院へ 応急処置で症状が改善しない場合は、医療機関で診察を受ける。

▼問い合わせ/舟形町農業振興課農政企画係 ☎(32) 0947

保護猫の譲渡会

最上保健所と「わんにゃんサポートしんじょう」では、保護猫の譲渡会を開催します。

▼日時／7月4日(土)

午前10時～午後3時

▼場所／最上保健所

▼問い合わせ／

最上保健所 ☎(29) 1261

北方領土に関する キャッチコピーの募集

国民世論の喚起を促すもので、北方領土問題の啓発広報に使用するキャッチコピーを募集します。

▼〆切／9月30日(水)

▼応募方法／次の①～⑨を明記

のうえ、応募してください。

※応募用紙はホームページに掲載しています。

①応募作品、②郵便番号、

③住所、④氏名(ふりがな)、

⑤年齢(任意)、⑥性別(任意)、

⑦電話番号、⑧職業、

⑨この募集を何で知ったか

詳しくは問い合わせください。

▼問い合わせ／

北方領土問題キャッチコピー(令和8年度)募集係

☎011(590)0269

※詳しくは下の

QRコードから



北方領土の日

ポスターコンテスト

「北方領土の日」を周知し、

北方領土返還の機運を高めるためのポスターを募集します。

▼応募資格／高校生以上

※プロ、アマチュア問わず

▼〆切／10月5日(月)

▼応募方法／A3版(縦)

手書きまたはデジタル印刷。

作品裏面に、氏名、職業(学校

名)、年齢(学年)、住所、連絡先

作品の簡単な解説を明記した

「応募票」を貼り付ける。

▼問い合わせ／

北海道総務部北方領土対策本部

☎011(204)5069

※詳しくは下の

QRコードから



第76回 “社会を明るくする運動”

～犯罪や非行を防止し、立ち直りを支える地域のチカラ～

毎年7月は“社会を明るくする運動”強調月間・再発防止啓発月間です

“社会を明るくする運動”とは？

すべての国民が、犯罪や非行の防止と犯罪や非行をした人たちの更生について理解を深め、それぞれの立場において力を合わせ、犯罪や非行のない安全で安心な明るい地域社会を築くための全国的な運動です。

この運動は、令和8年で76回目を迎えます。

第76回 “社会を明るくする運動” 統一テーマ

第76回“社会を明るくする運動”では、みなさんにより一層「更生保護」の取組みを伝えるため、「保護司をはじめとする更生保護ボランティアを広く知ってもらおう」という統一テーマを設定しました。更生保護は、国や地方公共団体も取組んでいますが、それを社会の最前線で支えているのが保護司をはじめとする更生保護ボランティアの方々であり、地域社会に不可欠な「地域のチカラ」というべき存在です。そのような方々の取組みを伝えることで、「更生保護」全体について、理解を深めていただきたいと考えています。

[舟形町保護司会では、4名の保護司が活動しています。](#)

▼問い合わせ／舟形町住民税務課住民係 ☎(32) 0211

ハンセン病元患者のご家族へ

～対象となる方々に「補償金」を支給します。秘密は守られます。～

○秘密は守られますので、まずは、お電話でご相談ください。不安なお気持ちやご質問にも丁寧に答えます。

○この補償金は、国が、誤った隔離政策により、元患者のご家族の皆様にも多大の苦痛と苦難を強いてきたことを心からお詫びし、その精神的苦痛を慰謝するためのものです。

受付期間は、令和11年(2029年)11月21日まで

厚生労働省
補償金相談窓口

電話番号 03-3595-2262
受付時間 10:00～16:00(月曜日から金曜日、土日祝日、年末年始を除く。)



ハンセン病問題を正しく理解し、偏見や差別のない社会の実現を目指しましょう。

ハンセン病 厚生労働省 検索

対象者	(ア) 配偶者(事実婚も含む) (イ) 親、子 (ウ) 親・子の配偶者及び 配偶者の親・子等	補償金額 180 万円
	(エ) 兄弟姉妹 (オ) 祖父母、孫 (カ) 祖父母・兄弟姉妹・孫の 配偶者及び配偶者の 祖父母・兄弟姉妹・孫等 (キ) 曾祖父母、ひ孫、おじ、 おば、おい、めい	補償金額 130 万円

※同居など一定の要件が必要な場合があります。

やまがた木育
人材養成講座

「やまがた木育」プログラムを体験し、木育の指導に興味のある方同士で対話する講座を実施します。

▼期間

① 7月10日(金)

② 7月17日(金)

午後1時30分～3時30分

▼場所

① 最上総合支庁

② 置賜総合支庁

▼対象 / 「やまがた木育」に興味のある方

▼定員 / 30名程度

▼〆切

① 7月6日(月)

② 7月13日(月)

▼その他 / 汚れてもよい動きやすい服装でお越しください。また、筆記用具と飲み物を持参ください。

▼申込み・問い合わせ

(公財) やまがた森林緑の推進機構

☎ 023(9888) 96333

※詳しくは下の

QRコードから



国民年金保険料免除の申請について

国民年金保険料は毎月納めていただく必要がありますが、経済的な理由により納付することが困難な場合には、保険料を「全額免除」または「一部免除」(3/4・1/2・1/4免除)する制度があります。

※免除の承認を受けた期間は、年金を受け取るために必要な期間(受給資格期間)に含まれます。

●免除が承認された場合の免除額と保険料

【令和8年度の月額保険料】

	全額免除	3/4免除	1/2免除	1/4免除
免除額	17,920円	13,440円	8,960円	4,480円
保険料	0円	4,480円	8,960円	13,440円

●令和8年度(令和8年7月分～令和9年6月)の免除などの受付は令和8年7月1日から行えます。

また、申請月の2年1ヵ月前の月の分までさかのぼって申請することができます。

●申請は役場の国民年金担当窓口または年金事務所で手続きできます。また、マイナポータルを利用した電子申請なら、スマートフォンとマイナンバーカードがあればいつでもどこでも申請が可能です。

▼問い合わせ / 新庄年金事務所

☎ (22) 2050

舟形町健康福祉課医療年金係

☎ (32) 0717

ふながた元気得々お買物券

7月6日(月)から販売開始!

30%
プレミアム
付き

エネルギー・食料品等物価高騰の影響を受けている生活者および事業者の支援を図るため、ふながた元気得々お買物券を発売いたします。

※詳しくは、全戸配布されるチラシを確認ください。

▼有効期限 / 令和8年12月31日(木)

▼販売金額 / 1冊10,000円(13,000円分の商品券)

▼購入限度額 / お1人様3冊(30,000円)まで

▼商品券を購入できる方 / 町内在住または在勤の方

▼利用可能店舗 / もがみ南部商工会舟形支部の取扱加盟店舗

▼問い合わせ / もがみ南部商工会舟形事務所 ☎ (32) 2242

商品券のお求めはこちらで!

長 沢 / (株) 大場 惣吉 商店

※平日14:00～16:00のみ、事務所での販売となります。

長 沢 / サバネ井上魚店

長 沢 / 若 あ ゆ 温 泉

舟 形 / 肉 の 阿 部

舟 形 / (大) さ い と う

舟 形 / (株) 佐藤良蔵商店

長者原 / 渡 辺 商 店

富田・堀内 / 舟形町農村環境改善センター

※販売初日の7月6日のみ販売。9:00～12:00まで販売します。

人材の定着につながります!

中退共

CHU-TAI-KYO

中小企業退職金共済事業本部

- 国の退職金制度 ● 掛金は全額非課税
- 外部積立型で管理が簡単 ● パートさんの加入もOK
- 掛金の一部を国が助成

詳しくはホームページをご覧ください。

(独) 勤労者退職金共済機構 中小企業退職金共済事業本部
TEL (03) 6907-1234 FAX (03) 5955-8211



花や野菜、縫製品などを販売する福祉まつりを開催します。

▼期間／
7月4日(土)～12日(日)
午前9時～午後4時

▼場所／友愛園

▼内容／ウチヨウランと山野草の展示即売、エプロンやコースターなど縫製商品の販売、無料の抹茶コーナーなど

▼問い合わせ／
(福) 友愛の里 友愛園
☎(23) 4516

友愛園福祉まつり

ガンバルめがみちゃん応援キャンペーン



**各事業者
独自商品券**

**30%
プレミアム
付き♪**

購入店でのみ利用できる商品券(30%プレミアム付)を各事業所で販売します。ぜひ、ご購入ください。
※舟形町プレミアム付商品券事業(ふながた元気得々お買物券)とは異なります。

- ▼利用可能期間／各事業所(下表参考) ※6月22日現在
- ▼販売金額／1冊5,000円(6,500円分の商品券)
- ▼購入限度額／各事業所(下表参考)
- ▼問い合わせ／各事業所(下表参考)

QRコードから
最新版事業所一覧
を確認できます。



事業所名	所在地	業種等	販売・利用可能期間(予定)	購入限度額	問い合わせ
○・P理容室	長 沢	サービス	8月1日～ 令和9年1月31日	6冊(30,000円)	(33) 2627
肉の阿部	舟 形	小 売	6月1日～11月30日	6冊(30,000円)	(32) 3256
●小国自動車整備工場	富 田	サービス	6月1日～11月30日	6冊(30,000円)	(32) 3017
小国川観光	舟 形	飲 食	6月10日～10月18日	6冊(30,000円)	(32) 3280
町家 き乃川	舟 形	飲 食	8月1日～ 令和9年1月31日	6冊(30,000円)	(32) 3546
猿羽根自動車整備工場	舟 形	サービス	6月15日～11月30日	6冊(30,000円)	(32) 2221
中華そば 雅	舟 形	飲 食	7月1日～12月31日	6冊(30,000円)	080 (5572) 6827
大地オートライフ	舟 形	サービス	6月1日～11月30日	6冊(30,000円)	(32) 3431
サロンドヴィーナス	舟 形	サービス	6月16日～11月30日	3冊(15,000円)	(32) 1364
beauty studio clover	舟 形	サービス	7月1日～12月31日	6冊(30,000円)	(31) 0056
寿し舟	舟 形	飲 食	8月1日～ 令和9年1月31日	6冊(30,000円)	(32) 2145

※参加事業所については舟形町ホームページで随時更新します。●がついている事業所は完売しました。

「家計・借金返済に関する無料相談会」のお知らせ

東北財務局山形財務事務所では、次の日程で専門相談員および保健師による無料相談会を開催します。相談無料・秘密厳守です。お気軽に相談ください。※要予約

▼日時／7月27日（月）～29日（水）午前8時30分～午後4時30分

▼場所／山形財務事務所

▼その他／都合のつかない方などは常設相談窓口【☎023（341）5201】へ相談ください。

▼申込み・問い合わせ／山形財務事務所理財課 ☎023（641）5201

後期高齢者医療制度に関するお知らせ

○資格情報の交付内容が変わります

後期高齢者医療制度の加入者のうち、85歳以上の方にはマイナ保険証の有無に関わらず、令和9年7月末まで有効な青色の「資格確認書」が7月中に届けられる予定です。また、85歳未満の方で、直近1年間にマイナ保険証の利用が6回以上あり、かつ直近3ヵ月以内に利用実績がある方には、白い紙の「資格情報のお知らせ」が届きます。これらの利用実績がない方には、これまでのように「資格確認書」が届けられます。

なお、「資格情報のお知らせ」が届いた方であっても、マイナ保険証を紛失された方や、更新中の方、要配慮者の方は「資格確認書」の交付申請をすることができます。次の表をあわせて確認ください。

対象者	84歳以下	85歳以上
「マイナ保険証」を、直近1年間で6回以上利用し、かつ直近3ヵ月でも利用した方	資格情報のお知らせ	資格確認書
上段以外の加入者の方	資格確認書	

○保険料率等が変わります

後期高齢者医療制度の保険料率は、医療費などの推計をもとに2年ごとに見直しを行なっています。

今回の改正では、社会全体で子どもや子育てを応援する仕組みとして子ども・子育て支援金制度が施行されることにより、後期高齢者医療制度（医療分）とは別に子ども・子育て支援納付金分（子ども分）の保険料が創設されました。子ども分は令和10年度にかけて段階的に構築されるため、令和9年度と令和10年度に改めて見直しを行う予定です。制度改正の内容や保険料率等の詳細は、7月に保険料額決定通知書に同封するリーフレットを確認ください。

改定される保険料率および保険料の賦課^{ふか}限度額は、次のとおりです。

●医療分の保険料率（令和6～7年度 → 令和8～9年度）

▽所得割率（所得に応じて負担していただく分を算定する際の率）

9.43% → 9.63%

▽均等割額（加入者が公平に負担していただく分）

4万7,600円 → 5万2,500円

●医療分の賦課限度額（令和8～9年度）80万円 → 85万円

●子ども分の保険料率（令和8年度）

▽所得割率 0.25%

▽均等割額 1,373円

●子ども分の賦課限度額（令和8年度）2.1万円

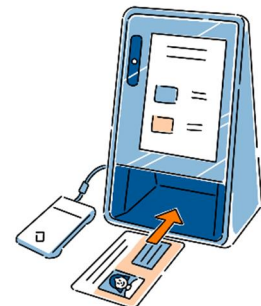

令和8年度から

国民健康保険税の税率等が変わります

このたび、国民健康保険法施行令の一部が改正され、令和8年4月1日から施行されたことに伴い、税率等が変わります。また、全国的に子ども・子育て支援金分が新設されましたが、町では加入者のみなさんの負担が増えないよう、子ども・子育て支援金分の増加分と医療保険分の減少分を同額・同率としています。

なお、国民健康保険加入のみなさんの保険税額は、7月に発送する納税通知書でお知らせします。

◎国民健康保険税の税率が改正されます。

改正について、詳しくは次の表のとおりです。

改正部分

	医療保険分		後期高齢者支援金分		介護納付金分		子ども・子育て支援金分	
	改正前	改正後	改正前	改正後	改正前	改正後	改正前	改正後
所得割	5.8%	5.51%	2.75%	2.75%	2.0%	2.0%	—	0.29%
均等割	21,600円	20,300円	9,800円	9,800円	10,600円	10,600円	—	1,300円
均等割 (18歳以上)	—	—	—	—	—	—	—	80円
平等割	19,800円	18,900円	7,800円	7,800円	7,000円	7,000円	—	900円
課税限度額	66万円	67万円	26万円	26万円	17万円	17万円	—	3万円

◎国民健康保険税の軽減の対象となる所得の基準が改正されます。

前年の所得金額が一定以下の場合、均等割額および平等割額が軽減されます。

今年度から、5割軽減が5千円、2割軽減が1万円引き上げられます。

改正部分

軽減の段階	内 訳
7割	世帯総所得が 43万円+10万円×(給与所得者等の数-1)以下の世帯
5割	世帯総所得が 43万円+31万円×国保被保険者数(※1) +10万円×(給与所得者等の数-1)以下の世帯
2割	世帯総所得が 43万円+57万円×国保被保険者数(※1) +10万円×(給与所得者等の数-1)以下の世帯

※1 同じ世帯の中で国民健康保険の被保険者から後期高齢者医療の被保険者に移行したものを含む。

軽減を受けるには世帯全員の所得申告が必要です。所得がなかった方も必ず申告してください。

みんなで助け合う国民健康保険の趣旨に、ご理解とご協力をお願いします。

▼問い合わせ／舟形町住民税務課税務係 ☎(32)0466

歯周病

と

全身疾患

の関わり

動脈硬化・狭心症・心筋梗塞

動脈硬化は血管が厚く硬くなり、血管の内側が狭くなる病気です。心臓の血管が狭くなるのが狭心症、詰まるのが心筋梗塞です。歯周病菌は血管を狭くする作用を促進します。



認知症

脳血管性認知症とアルツハイマー型認知症に大きく分けます。脳血管性認知症の原因である脳卒中を防ぐにはまず、動脈硬化を予防することです。また、歯周病で歯が減ってしまったり、入れ歯等で口腔機能を回復していないと食べ物が噛めなくなり、脳への刺激が減ってアルツハイマー型認知症を引き起こすことがあるとの研究結果が報告されています。



糖尿病

糖尿病と歯周病は相互関係です。糖尿病は免疫力を低下させ、歯周病をもたらし、歯周病がひどくなるとインスリンの血糖値をコントロールする働きを妨げて、糖尿病を悪化させます。



骨粗しょう症

骨の密度が減って、すかすかになり、骨折しやすくなる病気です。骨粗しょう症の人が歯周病になると、歯を支える骨が急激に痩せてしまいます。



肺炎

食べ物や唾液が誤って肺に入っておこる「誤嚥性肺炎」の大きな原因が歯周病菌です。口の中に歯周病菌が多ければ多いほど誤嚥性肺炎のリスクは高くなります。



胎児の低体重・早産

妊娠中はむし歯や歯周病になりやすくなります。歯周病がひどくなると子宮の収縮に影響し、胎児の低体重・早産に繋がります。



肥満・メタボリックシンドローム

肥満・メタボリックシンドロームをそのままにしておくと、動脈硬化が進み、脳卒中や狭心症などの危険が高まります。このメタボリックシンドロームは歯周病と影響し合っています。肥満防止、歯周病予防の2つに共通することがよく噛んで食べることです。よく噛んで食べると満腹感が得られ、食べ過ぎず、肥満防止になります。また、唾液がよく出てお口の中がきれいになり、歯周病の予防にもなります。

制作：山形県口腔保健支援センター（山形県健康福祉部がん対策・健康長寿日本一推進課内）

山形県保険者協議会

※保険者協議会とは、県内の医療保険者により被保険者の健康保持増進と円滑な事業を行うために設立された団体です。

清流に刻め 青春の軌跡 夏を釣り上げろ!

地元
大学

SHINJO-MOGAMI
JIMOTO
DAIGAKU

やまがた鉄道沿線活性化
プロジェクト

令和8年

8月2日(日)

第7回 最上小国川 鮎釣り甲子園大会

上位入賞者に豪華景品!

会場 山形県最上町
最上小国川河川公園 **アベッサ**

問合せ 最上小国川鮎釣り甲子園大会実行委員会 事務局
TEL 0233-29-1238 (最上総合支庁 総務課 連携支援室内)

【主催】最上小国川鮎釣り甲子園大会実行委員会【後援】山形県教育委員会



公式ホームページ

お申込み 該当する申込フォームからお申込みください。

最上地域
の高校生→



最上地域以外
の高校生→



参加費無料!
参加賞あり!
初心者OK!



介護保険施設等に入所する一部の方の食費・居住費が 令和8年8月1日から変わります

介護保険施設(介護老人福祉施設、介護老人保健施設、介護医療院)やショートステイを利用する方の食費・居住費については、低所得の方への補助(補足給付)を行なっています。

令和8年8月から、第3段階①・②に該当する方について、食費が**30円～60円(日額)**、一部の方をのぞき居住費については**100円(日額)**引き上がります。

*食費の基準費用額についても**100円(日額)**引き上がります。

		基準費用額	負担限度額(負担いただく日額)						
			第1段階	第2段階	第3段階①		第3段階②		
					令和8年7月まで	令和8年8月から	令和8年7月まで	令和8年8月から	
食費 【ショートステイの場合】		1,545円	300円 [300円]	390円 [600円]	650円 [1,000円]	680円 [1,030円]	1,360円 [1,300円]	1,420円 [1,360円]	
居住費	多床室	特養等	0円	430円	430円	430円	430円	530円	
		老健・医療院(注)	0円	430円	430円	430円	430円	530円	
		老健・医療院等	0円	430円	430円	430円	430円	430円	
	従来型個室	特養等	1,231円	380円	480円	880円	880円	880円	980円
		老健・医療院等	1,728円	550円	550円	1,370円	1,370円	1,370円	1,470円
		ユニット型個室的多床室	1,728円	550円	550円	1,370円	1,370円	1,370円	1,470円
ユニット型個室	2,066円	880円	880円	1,370円	1,370円	1,370円	1,470円		

(注)「その他型」もしくは「療養型」の介護老人保健施設または「Ⅱ型」の介護医療院における多床室の入所者(療養室の床面積が8㎡/人以上に限る。)が対象。

補足給付の対象となる方 (令和7年度の年金額改定を踏まえ、令和8年8月から、利用者負担段階の基準を見直します。)

利用者負担段階	補足給付の主な対象者(令和8年8月～) ※非課税年金も含む	預貯金額(夫婦の場合)
第1段階	生活保護受給者	要件なし
	世帯全員が市町村民税非課税である老齢福祉年金受給者	1,000万円(2,000万円)以下
第2段階	世帯全員が 年金収入金額(※)+合計所得金額が 82.65万円 以下	650万円(1,650万円)以下
第3段階①	市町村民税 年金収入金額(※)+合計所得金額が 82.65万円 超～120万円以下	550万円(1,550万円)以下
第3段階②	非課税 年金収入金額(※)+合計所得金額が120万円超	500万円(1,500万円)以下

※ 社会福祉法人等による利用者負担軽減制度事業も対象となる場合があります。(事業を実施していない社会福祉法人等もあります。)

補足給付の対象ではない方

ご負担いただく額は、施設と利用者の契約により決められています。ご自身が居住費の引上げの対象になるかは施設にご確認ください。

青いシグナル



山形県交通安全シンボルマーク

★夜間の交通事故多発★

《交通事故に遭わない、起こさないためのポイント》

○ドライバーは、

- ・「前後左右、目配り運転」で運転に集中する。
- ・右側（車道側）もよく確認し、横断者に注意する。
- ・信号、標識、歩行者などをよく確認する。
- ・交通量が少ない場所でも油断しない。
- ・夕方は早めのライト点灯とハイビームを積極的に活用する。



○歩行者は、

- ・夕方や夜間の外出時には、明るい色の服や夜光反射材を身につける。

飲酒運転は犯罪です

飲酒運転は重大な事故を起こしかねない危険な行為です。
飲酒運転を「しない！させない！許さない！」を徹底しましょう。

▼問い合わせ／舟形町住民税務課生活安全係 交通安全担当 ☎ (32) 0211 (直通)

Vol. 109

ふながた

ぽっぽ舎通信

2026 7月



『ぽっぽ舎通信』は舟形駅にある「観光物産センターめがみ」からイベント情報等を毎月発信するコーナーです。

舟形若あゆ温泉よりお知らせ

鮎の塩焼き店頭販売のご案内

- 7月5日、12日、18日、19日、20日、26日の午前10時から鮎の塩焼き店頭販売！（なくなり次第終了）
- ・鮎ごはんセット 2,000円（焼鮎2尾・鮎ごはん2パック）
 - ・鮎の塩焼き 1尾 600円 ・鮎ごはん 1パック 500円

観光物産センターめがみよりお知らせ

大人気！小国川クリームソーダ販売中！

駅カフェで毎年大人気の小国川クリームソーダ♪
今年も7月1日の鮎釣り解禁日に合わせて販売します！
清流小国川をイメージしたクリームソーダをご堪能ください。

- ◎小国川クリームソーダ 500円
- ◎冷やしうどん・ざるそば 500円



熱中症対策に物産センターを利用ください！

物産センターは、クーリングシェルターとして冷房設備のある待合室を開放しています。
熱中症対策にご利用ください♪



7月予定表

日	月	火	水	木	金	土
			1	2	3	4
5	6	7	8	9	10	11
12	13	14	15	16	17	18
19	20	21	22	23	24	25
26	27	28	29	30	31	

☞手づくりパン屋さんの来館日は不定期のため事前にご確認ください。

☞舟形駅のソフトクリームお休みの日

問い合わせ／舟形駅（舟形町観光物産センターめがみ） ☎(32)3302 （営業時間 午前8時30分～午後5時）

にこにこ通信

舟形町子育て支援センターみらい
(福祉避難所「てとて」内)
☎ (32) 0528

令和8年6月 発行 第218号



こころとからだ！すくすく大きくな～れ



♡ビニールプール遊びの注意点♡

家庭でも手軽に楽しめるビニールプールは、水深が浅いので「溺れることはないだろう」と思うかもしれませんが、乳幼児はわずか数cmの浅い水でも、うつ伏せに倒れてしまえば自分で起き上がれず、溺れる可能性があります。

小さい子どもの水遊びでは、大人が子どものそばを離れないのが原則です。目が届く距離よりも、手の届く距離で常に見守りましょう。

安全に遊ぶための注意点

- ・大人がすぐ手を伸ばせる距離で見守る。
- ・電話や宅急便などの短い時間であっても、子どもをプールに残したまま、その場を離れない。
- ・見守りを子どもへ頼んで、その場を離れない。
- ・スマホや別の作業をするなど、「ながら見守り」をしない。

♡すくすく広場♡

5月26日のすくすく広場。みんなの手形・足形が上手にとれました。

上手にとれるかな



フラミンゴ



ブーケ



てるてる坊主



足形ラブ



次のすくすく広場は7月28日。お楽しみに！



【7月の予定】

〈利用時間〉
午前9時30分～11時30分
午後1時30分～4時30分

閉館

日	月	火	水	木	金	土
			1	2 交流事業	3	4 施設開放
5	6	7	8 あそびの広場	9	10	11 施設開放
12	13	14	15 おはなし広場	16	17	18 施設開放
19	20 海の日	21	22	23	24	25 施設開放
26	27	28 すくすく広場	29	30	31	

◇交流事業 7月2日◇

「ビジーバッグづくり」

▼対象／7組（要申込）

※午前は事業開催のため閉館

一般開放は午後1時30分から

◇おはなし広場 7月15日◇

季節の手遊びや、大型絵本を
いっしょに見ませんか。

※0歳児の赤ちゃんも
参加できます。



◇あそびの広場 7月8日◇

7月は、親子で簡単な触れ合い遊びです。

6月2日の山形新聞「やまがたわいわい子育て」に舟形町子育て支援センター「みらい」が紹介されました。

たくさんの方のご利用をお待ちしています。

～スタッフ一同～